



# КВЕСТ СЕРВИС СИБИРЬ

ОБЩЕСТВО С ОГРАНИЧЕННОЙ ОТВЕТСТВЕННОСТЬЮ

основано в 2006 году

ИНН 5408245711

630099, г. Новосибирск, ул. Депутатская, 46 оф. 1132

8 (383) 351-66-00, 312-03-51 [kvestservis@mail.ru](mailto:kvestservis@mail.ru)

## **ПРОЕКТ ВНЕСЕНИЯ ИЗМЕНЕНИЙ В ГЕНЕРАЛЬНЫЙ ПЛАН МИЛЛЕРОВСКОГО ГОРОДСКОГО ПОСЕЛЕНИЯ МИЛЛЕРОВСКОГО РАЙОНА РОСТОВСКОЙ ОБЛАСТИ**

**Материалы по обоснованию**

**Пояснительная записка**

**Исполнитель: ООО «КВЕСТ СЕРВИС СИБИРЬ»**

**г. Новосибирск, 2023 г.**



# КВЕСТ СЕРВИС СИБИРЬ

ОБЩЕСТВО С ОГРАНИЧЕННОЙ ОТВЕТСТВЕННОСТЬЮ

основано в 2006 году

ИНН 5408245711

630099, г. Новосибирск, ул. Депутатская, 46 оф. 1132

8 (383) 351-66-00, 312-03-51 [kvestservis@mail.ru](mailto:kvestservis@mail.ru)

## **ПРОЕКТ ВНЕСЕНИЯ ИЗМЕНЕНИЙ В ГЕНЕРАЛЬНЫЙ ПЛАН МИЛЛЕРОВСКОГО ГОРОДСКОГО ПОСЕЛЕНИЯ МИЛЛЕРОВСКОГО РАЙОНА РОСТОВСКОЙ ОБЛАСТИ**

**Материалы по обоснованию**

**Пояснительная записка**

Заказчик: Администрация Миллеровского городского поселения  
(Муниципальный контракт № 2023.620494 от 22.05.2023года)

Директор ООО «КВЕСТ СЕРВИС СИБИРЬ»  
Главный архитектор проекта

Л.А. Куприянов  
Н.С.Чепчигашева

**г. Новосибирск, 2023 г.**

## ПЕРЕЧЕНЬ ГРАФИЧЕСКИХ МАТЕРИАЛОВ ГЕНЕРАЛЬНОГО ПЛАНА

№ п/п	Наименование	Масштаб	Марка
<b>Положение о территориальном планировании</b>			
1	Карта планируемого размещения объектов местного значения Миллеровского городского поселения	М 1:10 000	ГП-1
2	Карта границ населенного пункта город Миллерово, входящего в состав Миллеровского городского поселения	М 1:10 000	ГП-2
3	Карта функциональных зон Миллеровского городского поселения	М 1:10 000	ГП-3

## **ПОЯСНИТЕЛЬНАЯ ЗАПИСКА**

## Содержание

Введение.....	3
1. Пункт 6.....	4
2. Пункт 7.....	16
3. Сведения о границах населенных пунктов .....	17

## Введение

Проект внесения изменений в Генеральный план Миллеровского городского поселения Миллеровского района Ростовской области (далее также – Проект внесения изменений в генеральный план Миллеровского городского поселения, проект) выполнен в соответствии с муниципальным контрактом № 2023.620494 от 22.05.2023года и техническим заданием на выполнение работ по разработке проекта внесения изменений в генеральный план муниципального образования «Миллеровское городское поселение» Миллеровского района Ростовской области об изменении границ города Миллерово Миллеровского городского поселения в части исключения земельного участка с кадастровым номером 61:54:015001:119 из границ населенного пункта и подготовки документов необходимых для внесения сведений о границе населенного пункта в ЕГРН.

Генеральный план Миллеровского городского поселения Ростовской области утвержден Собранием депутатов Миллеровского городского поселения №81 от 27 июля 2022 года (в редакции Решений).

Внесение изменений в генеральный план связано с изменением границы населенного пункта города Миллерово в части исключения земельного участка с кадастровым номером 61:54:015001:119 из границ населенного пункта и подготовки документов необходимых для внесения сведений о границе населенного пункта в ЕГРН.

Внесение изменений в генеральный план Миллеровского городского поселения Миллеровского района осуществляется в целях:

- изменения границ города Миллерово Миллеровского городского поселения в части исключения земельного участка с кадастровым номером 61:54:0150001:119 из границ населенного пункта;
- подготовка описаний местоположения границы населенного пункта в формате XML- документов;
- обеспечение устойчивого развития территории городского поселения;
- определение перспективного назначения территории городского поселения, исходя из совокупности социальных, экономических, экологических и других факторов;
- обеспечения прав и законных интересов физических и юридических лиц, в том числе правообладателей земельных участков и объектов капитального строительства;
- создания условий для повышения конкурентоспособности экономики городского поселения, повышения инвестиционной привлекательности территории путем обеспечения реализации мероприятий по развитию транспортной, инженерной и социальной инфраструктуры, стимулирования жилищного и коммунального строительства, деловой активности;
- создания условий для перспективной реализации муниципальных программ, стратегии развития городского поселения.

Задачи проекта:

- изменение границ населенного пункта города Миллерово в связи.

## 1. Пункт 6

Пункт «6. Перечень земельных участков, которые включаются в (исключаются из) границы населённого пункта город Миллерово, входящих в состав Миллеровского городского поселения» изложить в следующей редакции:

Проектом внесения изменений в генеральный план предлагается изменение границ населенного пункта город Миллерово, сведения о которой внесены в единый государственный реестр недвижимости (далее - ЕГРН) под реестровым номером 61:00-4.3 (идентификационный номер 856607092).

**Таблица № 6-1**

### Изменение площади населенного пункта город Миллерово

<b>№ п/п</b>	<b>Площадь границы утвержденного населенного пункта (сведения из ЕГРН), га</b>	<b>Планируемая площадь, га</b>
<b>1</b>	<b>2</b>	<b>3</b>
1	4246,49	4220,12

В таблице № 6-2 содержится перечень земельных участков (территорий), предлагаемых к включению в границы и исключению из границ населенного пункта.

Таблица № 6-2

Перечень земельных участков, предлагаемых к включению в границы и исключению из границ населенного пункта города Миллерово

№ п/п	Номер кадастрового участка или квартала	Площадь участка (кв.м)	Существующая категория земель для земельных участков, поставленных на кадастровый учет	Вид разрешенного использования	Площадь земельного участка, планируемая к переводу кв. м.	Категория земель, к которой планируется отнести земельный участок	Цель планируемого использования
1	2	3	4	5	6	7	8
1	<b>ПЕРЕЧЕНЬ ЗЕМЕЛЬНЫХ УЧАСТКОВ, ИСКЛЮЧАЕМЫХ ИЗ ГРАНИЦ НАСЕЛЕННОГО ПУНКТА</b>						
1.1	61:22:0600023:378	68	Земли сельскохозяйственного назначения	В целях сельскохозяйственного использования	32	Земли сельскохозяйственного назначения	Для сельскохозяйственного производства
1.2	61:22:0600023:379	1774	Земли сельскохозяйственного назначения	В целях сельскохозяйственного использования	1774	Земли сельскохозяйственного назначения	В целях сельскохозяйственного использования
1.3	61:22:0600023:281 (61:22:0600023:124)	18902	Земли сельскохозяйственного назначения	-	18902	Земли сельскохозяйственного назначения	Для сельскохозяйственного производства
1.4	61:54:0000000:7	446	Земли населенного пункта	Для эксплуатации магистрального газопровода	446	Земли промышленности, энергетики, транспорта, связи,	Для эксплуатации магистрального газопровода КС



№ п/п	Номер кадастрового участка или квартала	Площадь участка (кв.м)	Существующая категория земель для земельных участков, поставленных на кадастровый учет	Вид разрешенного использования	Площадь земельного участка, планируемая к переводу кв. м.	Категория земель, к которой планируется отнести земельный участок	Цель планируемого использования
1	2	3	4	5	6	7	8
				КС		радиовещания, телевидения, информатики, земли для обеспечения космической деятельности, земли обороны, безопасности и земли иного специального назначения	
1.5	61:54:0150001:95	72343	Земли промышленности, энергетики, транспорта, связи, радиовещания, телевидения, информатики, земли для обеспечения космической деятельности, земли обороны, безопасности	Специальная деятельность	72343	Земли промышленности, энергетики, транспорта, связи, радиовещания, телевидения, информатики, земли для обеспечения космической деятельности, земли обороны,	Специальная деятельность

№ п/п	Номер кадастрового участка или квартала	Площадь участка (кв.м)	Существующая категория земель для земельных участков, поставленных на кадастровый учет	Вид разрешенного использования	Площадь земельного участка, планируемая к переводу кв. м.	Категория земель, к которой планируется отнести земельный участок	Цель планируемого использования
1	2	3	4	5	6	7	8
			и земли иного специального назначения			безопасности и земли иного специального назначения	
1.6	61:22:0600019:292 (61:22:0600019:200)	538031.8	Земли сельскохозяйственного назначения	Для сельскохозяйственного производства	538031.8	Земли сельскохозяйственного назначения	Для сельскохозяйственного производства
1.7	61:22:0600027:798 (61:22:0600027:592)	96000	Земли сельскохозяйственного назначения	Для сельскохозяйственного производства	96000	Земли сельскохозяйственного назначения	Для сельскохозяйственного производства
1.8	61:22:0600027:796 (61:22:0600027:593)	96000	Земли сельскохозяйственного назначения	Для сельскохозяйственного производства	96000	Земли сельскохозяйственного назначения	Для сельскохозяйственного производства
1.9	61:54:0150001:333	48815	Земли промышленности, энергетики, транспорта, связи, радиовещания, телевидения,	Специальная деятельность	48815	Земли промышленности, энергетики, транспорта, связи, радиовещания, телевидения,	Специальная деятельность

<b>№ п/п</b>	<b>Номер кадастрового участка или квартала</b>	<b>Площадь участка (кв.м)</b>	<b>Существующая категория земель для земельных участков, поставленных на кадастровый учет</b>	<b>Вид разрешенного использования</b>	<b>Площадь земельного участка, планируемая к переводу кв. м.</b>	<b>Категория земель, к которой планируется отнести земельный участок</b>	<b>Цель планируемого использования</b>
<b>1</b>	<b>2</b>	<b>3</b>	<b>4</b>	<b>5</b>	<b>6</b>	<b>7</b>	<b>8</b>
			информатики, земли для обеспечения космической деятельности, земли обороны, безопасности и земли иного специального назначения			информатики, земли для обеспечения космической деятельности, земли обороны, безопасности и земли иного специального назначения	
1.10	61:54:0150001:119	40000	Земли населенных пунктов	Специальная деятельность	40000	Земли промышленности, энергетики, транспорта, связи, радиовещания, телевидения, информатики, земли для обеспечения космической деятельности, земли обороны, безопасности и земли иного	Специальная деятельность

№ п/п	Номер кадастрового участка или квартала	Площадь участка (кв.м)	Существующая категория земель для земельных участков, поставленных на кадастровый учет	Вид разрешенного использования	Площадь земельного участка, планируемая к переводу кв. м.	Категория земель, к которой планируется отнести земельный участок	Цель планируемого использования
1	2	3	4	5	6	7	8
						специального назначения	
1.11	61:54:0150001:110	3083	Земли населенных пунктов	для ведения лесного хозяйства в городских лесах	3083	Земли промышленности, энергетики, транспорта, связи, радиовещания, телевидения, информатики, земли для обеспечения космической деятельности, земли обороны, безопасности и земли иного специального назначения	Коммунальное обслуживание
1.12	61:54:0150001:113	2195	Земли населенных пунктов	полигоны твердых отходов производства и потребления	2195	Земли промышленности, энергетики, транспорта, связи, радиовещания,	Коммунальное обслуживание

№ п/п	Номер кадастрового участка или квартала	Площадь участка (кв.м)	Существующая категория земель для земельных участков, поставленных на кадастровый учет	Вид разрешенного использовани я	Площадь земельного участка, планируема я к переводу кв. м.	Категория земель, к которой планируется отнести земельный участок	Цель планируемого использования
1	2	3	4	5	6	7	8
						телевидения, информатики, земли для обеспечения космической деятельности, земли обороны, безопасности и земли иного специального назначения	
1.13	61:54:0150001:117	266089	Земли населенных пунктов	общее пользование территории	266089	Земли промышленности, энергетики, транспорта, связи, радиовещания, телевидения, информатики, земли для обеспечения космической деятельности, земли обороны, безопасности и	общее пользование территории

<b>№ п/п</b>	<b>Номер кадастрового участка или квартала</b>	<b>Площадь участка (кв.м)</b>	<b>Существующая категория земель для земельных участков, поставленных на кадастровый учет</b>	<b>Вид разрешенного использования</b>	<b>Площадь земельного участка, планируемая к переводу кв. м.</b>	<b>Категория земель, к которой планируется отнести земельный участок</b>	<b>Цель планируемого использования</b>
<b>1</b>	<b>2</b>	<b>3</b>	<b>4</b>	<b>5</b>	<b>6</b>	<b>7</b>	<b>8</b>
						земли иного специального назначения	
1.14	61:54:0150001:114	112	Земли населенных пунктов	полигоны твердых отходов производства и потребления	112	Земли промышленности, энергетики, транспорта, связи, радиовещания, телевидения, информатики, земли для обеспечения космической деятельности, земли обороны, безопасности и земли иного специального назначения	Коммунальное обслуживание
1.15	61:54:0150001:111	108	Земли населенных пунктов	для ведения лесного хозяйства в городских	108	Земли промышленности, энергетики, транспорта, связи,	Коммунальное обслуживание

№ п/п	Номер кадастрового участка или квартала	Площадь участка (кв.м)	Существующая категория земель для земельных участков, поставленных на кадастровый учет	Вид разрешенного использования	Площадь земельного участка, планируемая к переводу кв. м.	Категория земель, к которой планируется отнести земельный участок	Цель планируемого использования
1	2	3	4	5	6	7	8
				лесах		радиовещания, телевидения, информатики, земли для обеспечения космической деятельности, земли обороны, безопасности и земли иного специального назначения	
<b>2</b>	<b>ПЕРЕЧЕНЬ ЗЕМЕЛЬНЫХ УЧАСТКОВ, ВКЛЮЧАЕМЫХ В ГРАНИЦЫ НАСЕЛЕННОГО ПУНКТА</b>						
2.1	61:22:0500701:101	900	Земли сельскохозяйственного назначения	Для ведения садоводства и огородничества	900	Земли населенных пунктов	Для ведения садоводства и огородничества
2.2	61:22:0600023:297	760	Земли сельскохозяйственного назначения	Для эксплуатации зерносклада	760	Земли населенных пунктов	Для эксплуатации зерносклада
2.3	61:22:0600023:52	58970	Земли сельскохозяйственного назначения	Для сельскохозяйс	58970	Земли населенных пунктов	Для сельскохозяйстве

№ п/п	Номер кадастрового участка или квартала	Площадь участка (кв.м)	Существующая категория земель для земельных участков, поставленных на кадастровый учет	Вид разрешенного использования	Площадь земельного участка, планируемая к переводу кв. м.	Категория земель, к которой планируется отнести земельный участок	Цель планируемого использования
1	2	3	4	5	6	7	8
			назначения	твенного производства			нного производства
2.4	61:22:0600023:448	37326	Земли сельскохозяйственного назначения	сельскохозяйственное использование	37326	Земли населенных пунктов	сельскохозяйственное использование
2.5	61:22:0600023:298	1901	Земли сельскохозяйственного назначения	для эксплуатации птичника	1901	Земли населенных пунктов	для эксплуатации птичника
2.6	61:22:0600023:452	98000	Земли сельскохозяйственного назначения	Для производства сельхоз продукции	98000	Земли населенных пунктов	Для производства сельхоз продукции
2.7	61:22:0600023:464	47642	Земли сельскохозяйственного назначения	Для производства сельхоз продукции	47642	Земли населенных пунктов	Для производства сельхоз продукции
2.8	61:54:0091701:1	2874	Земли промышленности, энергетики, транспорта, связи, радиовещания, телевидения,	Для эксплуатации производственно-ремонтной базы	2874	Земли населенных пунктов	Для эксплуатации производственно-ремонтной базы



<b>№ п/п</b>	<b>Номер кадастрового участка или квартала</b>	<b>Площадь участка (кв.м)</b>	<b>Существующая категория земель для земельных участков, поставленных на кадастровый учет</b>	<b>Вид разрешенного использования</b>	<b>Площадь земельного участка, планируемая к переводу кв. м.</b>	<b>Категория земель, к которой планируется отнести земельный участок</b>	<b>Цель планируемого использования</b>
<b>1</b>	<b>2</b>	<b>3</b>	<b>4</b>	<b>5</b>	<b>6</b>	<b>7</b>	<b>8</b>
			информатики, земли для обеспечения космической деятельности, земли обороны, безопасности и земли иного специального назначения				
2.9	61:54:0131701:1	24202	Земли промышленности, энергетики, транспорта, связи, радиовещания, телевидения, информатики, земли для обеспечения космической деятельности, земли обороны, безопасности и земли иного специального назначения	Под объекты энергетики	24202	Земли населенных пунктов	Под объекты энергетики

<b>№ п/п</b>	<b>Номер кадастрового участка или квартала</b>	<b>Площадь участка (кв.м)</b>	<b>Существующая категория земель для земельных участков, поставленных на кадастровый учет</b>	<b>Вид разрешенного использовани я</b>	<b>Площадь земельного участка, планируема я к переводу кв. м.</b>	<b>Категория земель, к которой планируется отнести земельный участок</b>	<b>Цель планируемого использования</b>
<b>1</b>	<b>2</b>	<b>3</b>	<b>4</b>	<b>5</b>	<b>6</b>	<b>7</b>	<b>8</b>
2.10	61:22:0000000:884	788	Земли сельскохозяйственного назначения	Для сельскохозяйс твенного производства	788	Земли населенных пунктов	Для сельскохозяйстве нного производства

## 2. Пункт 7.

Пункт «7. Техничко-экономические показатели», строка «1» изложить в следующей редакции:

**Таблица № 7-1**

№ п/п	Показатели	Ед. измер.	Современное состояние 2020 г.	I очередь 2030 г.	Расчетный срок 2040 г.
1	Территория				
1	Общая площадь городского поселения	га	4246,49	4246,49	4246,49
	Площадь населенного пункта город Миллерово, в том числе:	га	4246,49	4220,12	4220,12

### **3. Сведения о границах населенных пунктов**

Внести в Сведения о границах населенных пунктов (в том числе границах образуемых населенных пунктов), входящих в состав поселения или городского округа, которые должны содержать графическое описание местоположения границ населенных пунктов, перечень координат характерных точек этих границ в системе координат, используемой для ведения Единого государственного реестра недвижимости, следующие изменения:

Сведения, предусмотренные п. 3.1 ст. 19, п.5.1 ст. 23 и п. 6.1 ст. 30 Градостроительного кодекса представлены ниже.

**ГРАФИЧЕСКОЕ ОПИСАНИЕ**  
**местоположения границ населенных пунктов, территориальных зон, особо охраняемых природных территорий, зон с особыми условиями использования территории**

**Граница города Миллерово Миллеровского городского поселения Миллеровского района Ростовской области**  
(наименование объекта, местоположение границ которого описано (далее - объект))

**Раздел 1**

**Сведения об объекте**

<b>№ п/п</b>	<b>Характеристики объекта</b>	<b>Описание характеристик</b>
<b>1</b>	<b>2</b>	<b>3</b>
1.	Местоположение объекта	Ростовская область, район Миллеровский, Миллеровское городское поселение, город Миллерово
2.	Площадь объекта +/- величина погрешности определения площади (Р +/- Дельта Р)	42202178 +/- 56843 м <sup>2</sup>
3.	Иные характеристики объекта	-

## Раздел 2

### Сведения о местоположении границ объекта

1. Система координат -

2. Сведения о характерных точках границ объекта

Обозначение характерных точек границ	Координаты, м		Метод определения координат характерной точки	Средняя квадратическая погрешность положения характерной точки (Mt), м	Описание обозначения точки на местности (при наличии)
	X	Y			
1	2	3	4	5	6
-	-	-	-	-	-

3. Сведения о характерных точках части (частей) границы объекта

Обозначение характерных точек части границы	Координаты, м		Метод определения координат характерной точки	Средняя квадратическая погрешность положения характерной точки (Mt), м	Описание обозначения точки на местности (при наличии)
	X	Y			
1	2	3	4	5	6
-	-	-	-	-	-

### Раздел 3

#### Сведения о местоположении измененных (уточненных) границ объекта

1. Система координат МСК-61, зона 2

2. Сведения о характерных точках границ объекта

Обозначение характерных точек границ	Существующие координаты, м		Измененные (уточненные) координаты, м		Метод определения координат характерной точки	Средняя квадратическая погрешность положения характерной точки (Mt), м	Описание обозначения точки на местности (при наличии)
	X	Y	X	Y			
1	2	3	4	5	6	7	8
1	612099.93	2254970.22	611303.17	2254980.35	Картометрический метод	2.50	-
2	612275.87	2254974.07	611303.52	2254992.98	Картометрический метод	2.50	-
3	612427.34	2254974.49	612887.44	2254990.92	Картометрический метод	2.50	-
4	612496.39	2254972.57	612884.40	2255289.66	Картометрический метод	2.50	-
5	612568.65	2254971.72	612880.00	2255704.73	Картометрический метод	2.50	-
6	612673.40	2254970.64	612896.83	2255705.66	Картометрический метод	2.50	-
7	612777.94	2254974.71	612940.05	2255704.79	Картометрический метод	2.50	-
8	612887.62	2254973.42	613037.87	2255702.81	Картометрический метод	2.50	-
9	612884.40	2255289.66	613237.43	2255723.04	Картометрический метод	2.50	-
10	612880.00	2255704.73	613356.48	2255739.85	Картометрический метод	2.50	-
11	612896.83	2255705.66	613604.30	2255799.13	Картометрический метод	2.50	-
12	612940.05	2255704.79	614166.53	2255964.51	Картометрический метод	2.50	-
13	613037.87	2255702.81	614430.37	2256097.33	Картометрический метод	2.50	-
14	613237.43	2255723.04	614572.11	2256206.72	Картометрический метод	2.50	-
15	613356.48	2255739.85	614669.69	2256288.95	Картометрический метод	2.50	-
16	613604.30	2255799.13	614779.67	2256391.66	Картометрический метод	2.50	-
17	614166.53	2255964.51	614796.06	2256413.08	Картометрический метод	2.50	-
18	614430.37	2256097.33	614854.42	2256481.62	Картометрический метод	2.50	-
19	614572.11	2256206.72	614989.85	2256659.59	Картометрический метод	2.50	-
20	614669.69	2256288.95	615069.07	2256776.75	Картометрический метод	2.50	-
21	614779.67	2256391.66	615275.36	2257112.21	Картометрический метод	2.50	-
22	614796.06	2256413.08	615376.47	2257279.86	Картометрический метод	2.50	-

## 2. Сведения о характерных точках границ объекта

Обозначение характерных точек границ	Существующие координаты, м		Измененные (уточненные) координаты, м		Метод определения координат характерной точки	Средняя квадратическая погрешность положения характерной точки (Mt), м	Описание обозначения точки на местности (при наличии)
	X	Y	X	Y			
1	2	3	4	5	6	7	8
23	614854.42	2256481.62	615529.62	2257517.17	Картометрический метод	2.50	-
24	614989.85	2256659.59	615546.55	2257538.70	Картометрический метод	2.50	-
25	615069.07	2256776.75	615615.09	2257649.90	Картометрический метод	2.50	-
26	615275.36	2257112.21	615611.06	2257652.95	Картометрический метод	2.50	-
27	615376.47	2257279.86	615506.42	2257778.62	Картометрический метод	2.50	-
28	615529.62	2257517.17	615492.51	2257788.05	Картометрический метод	2.50	-
29	615546.55	2257538.70	615467.23	2257771.05	Картометрический метод	2.50	-
30	615615.09	2257649.90	615400.02	2257854.01	Картометрический метод	2.50	-
31	615611.06	2257652.95	615314.96	2257942.41	Картометрический метод	2.50	-
32	615506.42	2257778.62	615238.73	2258032.25	Картометрический метод	2.50	-
33	615492.51	2257788.05	615049.84	2258209.97	Картометрический метод	2.50	-
34	615467.23	2257771.05	615036.89	2258222.99	Картометрический метод	2.50	-
35	615400.02	2257854.01	614897.35	2258328.07	Картометрический метод	2.50	-
36	615314.96	2257942.41	614869.07	2258295.64	Картометрический метод	2.50	-
37	615238.73	2258032.25	614869.38	2258294.88	Картометрический метод	2.50	-
38	615049.84	2258209.97	614932.31	2258153.08	Картометрический метод	2.50	-
39	615036.89	2258222.99	614798.77	2258088.38	Картометрический метод	2.50	-
40	614897.35	2258328.07	614571.95	2257978.56	Картометрический метод	2.50	-
41	614865.19	2258291.19	614552.93	2257969.01	Картометрический метод	2.50	-
42	614847.84	2258275.93	614550.97	2257946.91	Картометрический метод	2.50	-
43	614747.79	2258217.21	614544.78	2257915.78	Картометрический метод	2.50	-
44	614690.33	2258178.92	614534.14	2257881.15	Картометрический метод	2.50	-
45	614657.03	2258108.55	614529.73	2257871.74	Картометрический метод	2.50	-
46	614576.99	2258008.10	614522.27	2257858.43	Картометрический метод	2.50	-
47	614571.95	2257978.56	614512.90	2257842.92	Картометрический метод	2.50	-



## 2. Сведения о характерных точках границ объекта

Обозначение характерных точек границ	Существующие координаты, м		Измененные (уточненные) координаты, м		Метод определения координат характерной точки	Средняя квадратическая погрешность положения характерной точки (Mt), м	Описание обозначения точки на местности (при наличии)
	X	Y	X	Y			
1	2	3	4	5	6	7	8
48	614552.93	2257969.01	614499.15	2257824.48	Картометрический метод	2.50	-
49	614550.97	2257946.91	614489.20	2257813.51	Картометрический метод	2.50	-
50	614544.78	2257915.78	614480.86	2257802.82	Картометрический метод	2.50	-
51	614534.14	2257881.15	614472.37	2257788.05	Картометрический метод	2.50	-
52	614529.73	2257871.74	614462.28	2257775.32	Картометрический метод	2.50	-
53	614522.27	2257858.43	614456.72	2257767.42	Картометрический метод	2.50	-
54	614512.90	2257842.92	614450.28	2257761.12	Картометрический метод	2.50	-
55	614499.15	2257824.48	614442.67	2257752.64	Картометрический метод	2.50	-
56	614489.20	2257813.51	614432.72	2257739.18	Картометрический метод	2.50	-
57	614480.86	2257802.82	614426.24	2257729.15	Картометрический метод	2.50	-
58	614472.37	2257788.05	614408.83	2257696.74	Картометрический метод	2.50	-
59	614462.28	2257775.32	614400.96	2257685.02	Картометрический метод	2.50	-
60	614456.72	2257767.42	614391.71	2257675.60	Картометрический метод	2.50	-
61	614450.28	2257761.12	614365.13	2257655.05	Картометрический метод	2.50	-
62	614442.67	2257752.64	614353.58	2257653.60	Картометрический метод	2.50	-
63	614432.72	2257739.18	614335.80	2257654.97	Картометрический метод	2.50	-
64	614426.24	2257729.15	614317.79	2257659.09	Картометрический метод	2.50	-
65	614408.83	2257696.74	614295.28	2257667.89	Картометрический метод	2.50	-
66	614400.96	2257685.02	614287.64	2257669.15	Картометрический метод	2.50	-
67	614391.71	2257675.60	614287.00	2257669.23	Картометрический метод	2.50	-
68	614365.13	2257655.05	614275.65	2257670.38	Картометрический метод	2.50	-
69	614353.58	2257653.60	614252.69	2257672.10	Картометрический метод	2.50	-
70	614335.80	2257654.97	614244.64	2257671.88	Картометрический метод	2.50	-
71	614317.79	2257659.09	614236.89	2257670.61	Картометрический метод	2.50	-
72	614295.28	2257667.89	614227.63	2257667.40	Картометрический метод	2.50	-

## 2. Сведения о характерных точках границ объекта

Обозначение характерных точек границ	Существующие координаты, м		Измененные (уточненные) координаты, м		Метод определения координат характерной точки	Средняя квадратическая погрешность положения характерной точки (Mt), м	Описание обозначения точки на местности (при наличии)
	X	Y	X	Y			
1	2	3	4	5	6	7	8
73	614287.64	2257669.15	614217.50	2257662.26	Картометрический метод	2.50	-
74	614287.00	2257669.23	614204.64	2257654.98	Картометрический метод	2.50	-
75	614275.65	2257670.38	614197.09	2257649.29	Картометрический метод	2.50	-
76	614252.69	2257672.10	614185.96	2257638.29	Картометрический метод	2.50	-
77	614244.64	2257671.88	614173.38	2257623.19	Картометрический метод	2.50	-
78	614236.89	2257670.61	614156.09	2257598.28	Картометрический метод	2.50	-
79	614227.63	2257667.40	614150.26	2257582.65	Картометрический метод	2.50	-
80	614217.50	2257662.26	614149.79	2257567.09	Картометрический метод	2.50	-
81	614204.64	2257654.98	614151.98	2257557.94	Картометрический метод	2.50	-
82	614197.09	2257649.29	614150.19	2257550.72	Картометрический метод	2.50	-
83	614185.96	2257638.29	614145.09	2257545.54	Картометрический метод	2.50	-
84	614173.38	2257623.19	614136.70	2257542.45	Картометрический метод	2.50	-
85	614156.09	2257598.28	614123.26	2257539.13	Картометрический метод	2.50	-
86	614150.26	2257582.65	614117.70	2257538.11	Картометрический метод	2.50	-
87	614149.79	2257567.09	614111.96	2257538.18	Картометрический метод	2.50	-
88	614151.98	2257557.94	614103.94	2257540.98	Картометрический метод	2.50	-
89	614150.19	2257550.72	614096.87	2257546.94	Картометрический метод	2.50	-
90	614145.09	2257545.54	614087.84	2257559.46	Картометрический метод	2.50	-
91	614136.70	2257542.45	614087.46	2257559.97	Картометрический метод	2.50	-
92	614123.26	2257539.13	614087.95	2257560.47	Картометрический метод	2.50	-
93	614117.70	2257538.11	614086.27	2257562.12	Картометрический метод	2.50	-
94	614111.96	2257538.18	614086.05	2257561.90	Картометрический метод	2.50	-
95	614103.94	2257540.98	614082.28	2257567.08	Картометрический метод	2.50	-
96	614096.87	2257546.94	614081.22	2257568.21	Картометрический метод	2.50	-
97	614087.84	2257559.46	614062.40	2257588.35	Картометрический метод	2.50	-

## 2. Сведения о характерных точках границ объекта

Обозначение характерных точек границ	Существующие координаты, м		Измененные (уточненные) координаты, м		Метод определения координат характерной точки	Средняя квадратическая погрешность положения характерной точки (Mt), м	Описание обозначения точки на местности (при наличии)
	X	Y	X	Y			
1	2	3	4	5	6	7	8
98	614087.46	2257559.97	614057.32	2257594.69	Картометрический метод	2.50	-
99	614087.95	2257560.47	614052.02	2257597.48	Картометрический метод	2.50	-
100	614086.27	2257562.12	614045.03	2257596.38	Картометрический метод	2.50	-
101	614086.05	2257561.90	614038.11	2257590.05	Картометрический метод	2.50	-
102	614082.28	2257567.08	614033.91	2257583.13	Картометрический метод	2.50	-
103	614081.22	2257568.21	614027.72	2257571.72	Картометрический метод	2.50	-
104	614062.40	2257588.35	614023.31	2257562.22	Картометрический метод	2.50	-
105	614057.32	2257594.69	614018.82	2257550.65	Картометрический метод	2.50	-
106	614052.02	2257597.48	614015.50	2257543.50	Картометрический метод	2.50	-
107	614045.03	2257596.38	614010.92	2257536.36	Картометрический метод	2.50	-
108	614038.11	2257590.05	614004.94	2257529.93	Картометрический метод	2.50	-
109	614033.91	2257583.13	613999.36	2257524.99	Картометрический метод	2.50	-
110	614027.72	2257571.72	613986.42	2257516.11	Картометрический метод	2.50	-
111	614023.31	2257562.22	613929.42	2257483.26	Картометрический метод	2.50	-
112	614018.82	2257550.65	613918.84	2257474.55	Картометрический метод	2.50	-
113	614015.50	2257543.50	613913.12	2257465.81	Картометрический метод	2.50	-
114	614010.92	2257536.36	613908.78	2257454.75	Картометрический метод	2.50	-
115	614004.94	2257529.93	613905.81	2257438.24	Картометрический метод	2.50	-
116	613999.36	2257524.99	613902.84	2257428.19	Картометрический метод	2.50	-
117	613986.42	2257516.11	613898.63	2257419.17	Картометрический метод	2.50	-
118	613929.42	2257483.26	613891.25	2257409.94	Картометрический метод	2.50	-
119	613918.84	2257474.55	613878.48	2257398.04	Картометрический метод	2.50	-
120	613913.12	2257465.81	613863.10	2257389.84	Картометрический метод	2.50	-
121	613908.78	2257454.75	613854.38	2257386.86	Картометрический метод	2.50	-
122	613905.81	2257438.24	613846.59	2257385.74	Картометрический метод	2.50	-

## 2. Сведения о характерных точках границ объекта

Обозначение характерных точек границ	Существующие координаты, м		Измененные (уточненные) координаты, м		Метод определения координат характерной точки	Средняя квадратическая погрешность положения характерной точки (Mt), м	Описание обозначения точки на местности (при наличии)
	X	Y	X	Y			
1	2	3	4	5	6	7	8
123	613902.84	2257428.19	613828.44	2257386.66	Картометрический метод	2.50	-
124	613898.63	2257419.17	613803.18	2257382.44	Картометрический метод	2.50	-
125	613891.25	2257409.94	613807.91	2257370.22	Картометрический метод	2.50	-
126	613878.48	2257398.04	613813.03	2257299.20	Картометрический метод	2.50	-
127	613863.10	2257389.84	613817.46	2257235.02	Картометрический метод	2.50	-
128	613854.38	2257386.86	613796.41	2257223.97	Картометрический метод	2.50	-
129	613846.59	2257385.74	613782.24	2257220.42	Картометрический метод	2.50	-
130	613828.44	2257386.66	613777.51	2257222.42	Картометрический метод	2.50	-
131	613803.18	2257382.44	613771.45	2257231.14	Картометрический метод	2.50	-
132	613807.91	2257370.22	613756.95	2257233.16	Картометрический метод	2.50	-
133	613813.03	2257299.20	613744.48	2257222.95	Картометрический метод	2.50	-
134	613817.46	2257235.02	613737.69	2257215.12	Картометрический метод	2.50	-
135	613796.41	2257223.97	613731.93	2257203.86	Картометрический метод	2.50	-
136	613782.24	2257220.42	613726.60	2257200.77	Картометрический метод	2.50	-
137	613777.51	2257222.42	613716.89	2257182.54	Картометрический метод	2.50	-
138	613771.45	2257231.14	613706.66	2257164.83	Картометрический метод	2.50	-
139	613756.95	2257233.16	613698.10	2257149.70	Картометрический метод	2.50	-
140	613744.48	2257222.95	613687.27	2257135.68	Картометрический метод	2.50	-
141	613737.69	2257215.12	613677.30	2257126.40	Картометрический метод	2.50	-
142	613731.93	2257203.86	613664.22	2257117.37	Картометрический метод	2.50	-
143	613726.60	2257200.77	613656.66	2257110.49	Картометрический метод	2.50	-
144	613716.89	2257182.54	613647.72	2257107.05	Картометрический метод	2.50	-
145	613706.66	2257164.83	613639.29	2257105.68	Картометрический метод	2.50	-
146	613698.10	2257149.70	613626.91	2257103.96	Картометрический метод	2.50	-
147	613687.27	2257135.68	613615.91	2257101.03	Картометрический метод	2.50	-

## 2. Сведения о характерных точках границ объекта

Обозначение характерных точек границ	Существующие координаты, м		Измененные (уточненные) координаты, м		Метод определения координат характерной точки	Средняя квадратическая погрешность положения характерной точки (M <sub>t</sub> ), м	Описание обозначения точки на местности (при наличии)
	X	Y	X	Y			
1	2	3	4	5	6	7	8
148	613677.30	2257126.40	613609.20	2257098.80	Картометрический метод	2.50	-
149	613664.22	2257117.37	613595.14	2257090.72	Картометрический метод	2.50	-
150	613656.66	2257110.49	613575.11	2257077.30	Картометрический метод	2.50	-
151	613647.72	2257107.05	613551.42	2257062.87	Картометрический метод	2.50	-
152	613639.29	2257105.68	613528.30	2257046.69	Картометрический метод	2.50	-
153	613626.91	2257103.96	613510.71	2257039.53	Картометрический метод	2.50	-
154	613615.91	2257101.03	613492.85	2257036.08	Картометрический метод	2.50	-
155	613609.20	2257098.80	613448.86	2257042.83	Картометрический метод	2.50	-
156	613595.14	2257090.72	613444.36	2257047.18	Картометрический метод	2.50	-
157	613575.11	2257077.30	613440.01	2257054.46	Картометрический метод	2.50	-
158	613551.42	2257062.87	613433.36	2257057.44	Картометрический метод	2.50	-
159	613528.30	2257046.69	613425.01	2257056.82	Картометрический метод	2.50	-
160	613510.71	2257039.53	613410.32	2257058.84	Картометрический метод	2.50	-
161	613492.85	2257036.08	613401.05	2257055.69	Картометрический метод	2.50	-
162	613448.86	2257042.83	613387.14	2257044.49	Картометрический метод	2.50	-
163	613444.36	2257047.18	613367.25	2257009.69	Картометрический метод	2.50	-
164	613440.01	2257054.46	613363.05	2256987.22	Картометрический метод	2.50	-
165	613433.36	2257057.44	613365.13	2256963.82	Картометрический метод	2.50	-
166	613425.01	2257056.82	613370.60	2256939.90	Картометрический метод	2.50	-
167	613410.32	2257058.84	613374.29	2256930.34	Картометрический метод	2.50	-
168	613401.05	2257055.69	613380.26	2256923.10	Картометрический метод	2.50	-
169	613387.14	2257044.49	613372.50	2256914.64	Картометрический метод	2.50	-
170	613367.25	2257009.69	613359.32	2256902.02	Картометрический метод	2.50	-
171	613363.05	2256987.22	613341.32	2256891.25	Картометрический метод	2.50	-
172	613365.13	2256963.82	613315.23	2256875.47	Картометрический метод	2.50	-

## 2. Сведения о характерных точках границ объекта

Обозначение характерных точек границ	Существующие координаты, м		Измененные (уточненные) координаты, м		Метод определения координат характерной точки	Средняя квадратическая погрешность положения характерной точки (Mt), м	Описание обозначения точки на местности (при наличии)
	X	Y	X	Y			
1	2	3	4	5	6	7	8
173	613370.60	2256939.90	613288.21	2256859.13	Картометрический метод	2.50	-
174	613374.29	2256930.34	613275.03	2256847.99	Картометрический метод	2.50	-
175	613380.26	2256923.10	613267.42	2256834.44	Картометрический метод	2.50	-
176	613372.50	2256914.64	613253.95	2256816.07	Картометрический метод	2.50	-
177	613359.32	2256902.02	613240.31	2256804.73	Картометрический метод	2.50	-
178	613341.32	2256891.25	613210.79	2256728.64	Картометрический метод	2.50	-
179	613288.21	2256859.13	613188.35	2256676.80	Картометрический метод	2.50	-
180	613275.03	2256847.99	613176.35	2256649.66	Картометрический метод	2.50	-
181	613267.42	2256834.44	613157.39	2256613.13	Картометрический метод	2.50	-
182	613253.95	2256816.07	613143.48	2256593.30	Картометрический метод	2.50	-
183	613240.31	2256804.73	613124.88	2256574.32	Картометрический метод	2.50	-
184	613210.79	2256728.64	613108.77	2256570.14	Картометрический метод	2.50	-
185	613188.35	2256676.80	613101.29	2256560.50	Картометрический метод	2.50	-
186	613176.35	2256649.66	613084.81	2256575.97	Картометрический метод	2.50	-
187	613157.39	2256613.13	613077.50	2256620.86	Картометрический метод	2.50	-
188	613143.48	2256593.30	613074.63	2256641.76	Картометрический метод	2.50	-
189	613124.88	2256574.32	613068.26	2256672.30	Картометрический метод	2.50	-
190	613108.77	2256570.14	613063.89	2256704.08	Картометрический метод	2.50	-
191	613101.29	2256560.50	613059.79	2256726.25	Картометрический метод	2.50	-
192	613084.81	2256575.97	613015.10	2256797.37	Картометрический метод	2.50	-
193	613077.50	2256620.86	612997.85	2256803.39	Картометрический метод	2.50	-
194	613074.63	2256641.76	613010.55	2256883.14	Картометрический метод	2.50	-
195	613068.26	2256672.30	613017.60	2256929.87	Картометрический метод	2.50	-
196	613063.89	2256704.08	613027.75	2256969.29	Картометрический метод	2.50	-
197	613059.79	2256726.25	613035.65	2256990.40	Картометрический метод	2.50	-

## 2. Сведения о характерных точках границ объекта

Обозначение характерных точек границ	Существующие координаты, м		Измененные (уточненные) координаты, м		Метод определения координат характерной точки	Средняя квадратическая погрешность положения характерной точки (Mt), м	Описание обозначения точки на местности (при наличии)
	X	Y	X	Y			
1	2	3	4	5	6	7	8
198	613015.10	2256797.37	613040.00	2257000.00	Картометрический метод	2.50	-
199	612997.85	2256803.39	613045.60	2257026.58	Картометрический метод	2.50	-
200	613010.55	2256883.14	613047.30	2257051.92	Картометрический метод	2.50	-
201	613017.60	2256929.87	613042.50	2257076.98	Картометрический метод	2.50	-
202	613027.75	2256969.29	613042.82	2257090.41	Картометрический метод	2.50	-
203	613035.65	2256990.40	613042.92	2257094.23	Картометрический метод	2.50	-
204	613040.00	2257000.00	613043.72	2257097.86	Картометрический метод	2.50	-
205	613045.60	2257026.58	613050.40	2257127.94	Картометрический метод	2.50	-
206	613047.30	2257051.92	613060.55	2257152.71	Картометрический метод	2.50	-
207	613042.50	2257076.98	613070.40	2257184.25	Картометрический метод	2.50	-
208	613042.82	2257090.41	613073.20	2257207.90	Картометрический метод	2.50	-
209	613042.92	2257094.23	613076.60	2257260.83	Картометрический метод	2.50	-
210	613043.72	2257097.86	613076.30	2257303.91	Картометрический метод	2.50	-
211	613050.40	2257127.94	613090.88	2257380.98	Картометрический метод	2.50	-
212	613060.55	2257152.71	613105.41	2257436.66	Картометрический метод	2.50	-
213	613070.40	2257184.25	613096.93	2257495.98	Картометрический метод	2.50	-
214	613073.20	2257207.90	612961.00	2257854.40	Картометрический метод	2.50	-
215	613076.60	2257260.83	612896.25	2257988.22	Картометрический метод	2.50	-
216	613076.30	2257303.91	612742.75	2258194.32	Картометрический метод	2.50	-
217	613090.88	2257380.98	612650.00	2258338.36	Картометрический метод	2.50	-
218	613105.41	2257436.66	612616.55	2258435.97	Картометрический метод	2.50	-
219	613096.93	2257495.98	612603.60	2258613.76	Картометрический метод	2.50	-
220	612961.00	2257854.40	612596.20	2258675.94	Картометрический метод	2.50	-
221	612896.25	2257988.22	612590.15	2258776.51	Картометрический метод	2.50	-
222	612742.75	2258194.32	612589.74	2258813.65	Картометрический метод	2.50	-

## 2. Сведения о характерных точках границ объекта

Обозначение характерных точек границ	Существующие координаты, м		Измененные (уточненные) координаты, м		Метод определения координат характерной точки	Средняя квадратическая погрешность положения характерной точки (Mt), м	Описание обозначения точки на местности (при наличии)
	X	Y	X	Y			
1	2	3	4	5	6	7	8
223	612650.00	2258338.36	612585.75	2258871.09	Картометрический метод	2.50	-
224	612616.55	2258435.97	612571.23	2259009.60	Картометрический метод	2.50	-
225	612603.60	2258613.76	612545.07	2259015.31	Картометрический метод	2.50	-
226	612596.20	2258675.94	612533.41	2259017.48	Картометрический метод	2.50	-
227	612590.15	2258776.51	612514.95	2259020.39	Картометрический метод	2.50	-
228	612589.74	2258813.65	612495.44	2259022.76	Картометрический метод	2.50	-
229	612585.75	2258871.09	612460.88	2259026.58	Картометрический метод	2.50	-
230	612571.23	2259009.60	612431.35	2259030.28	Картометрический метод	2.50	-
231	612545.07	2259015.31	612394.95	2259039.50	Картометрический метод	2.50	-
232	612533.41	2259017.48	612370.24	2259046.67	Картометрический метод	2.50	-
233	612514.95	2259020.39	612355.74	2259050.47	Картометрический метод	2.50	-
234	612495.44	2259022.76	612342.97	2259046.38	Картометрический метод	2.50	-
235	612460.88	2259026.58	612332.28	2259035.96	Картометрический метод	2.50	-
236	612431.35	2259030.28	612320.03	2259029.75	Картометрический метод	2.50	-
237	612394.95	2259039.50	612311.97	2259029.34	Картометрический метод	2.50	-
238	612370.24	2259046.67	612302.86	2259032.74	Картометрический метод	2.50	-
239	612355.74	2259050.47	612292.86	2259039.71	Картометрический метод	2.50	-
240	612342.97	2259046.38	612282.32	2259044.35	Картометрический метод	2.50	-
241	612332.28	2259035.96	612290.36	2259051.85	Картометрический метод	2.50	-
242	612320.03	2259029.75	612297.32	2259066.14	Картометрический метод	2.50	-
243	612311.97	2259029.34	612302.68	2259080.07	Картометрический метод	2.50	-
244	612302.86	2259032.74	612307.50	2259088.82	Картометрический метод	2.50	-
245	612292.86	2259039.71	612320.01	2259105.26	Картометрический метод	2.50	-
246	612282.32	2259044.35	612326.62	2259116.15	Картометрический метод	2.50	-
247	612290.36	2259051.85	612331.80	2259134.55	Картометрический метод	2.50	-



## 2. Сведения о характерных точках границ объекта

Обозначение характерных точек границ	Существующие координаты, м		Измененные (уточненные) координаты, м		Метод определения координат характерной точки	Средняя квадратическая погрешность положения характерной точки (Mt), м	Описание обозначения точки на местности (при наличии)
	X	Y	X	Y			
1	2	3	4	5	6	7	8
248	612297.32	2259066.14	612334.30	2259165.45	Картометрический метод	2.50	-
249	612302.68	2259080.07	612338.76	2259198.68	Картометрический метод	2.50	-
250	612307.50	2259088.82	612340.37	2259218.86	Картометрический метод	2.50	-
251	612320.01	2259105.26	612337.26	2259232.62	Картометрический метод	2.50	-
252	612326.62	2259116.15	612332.96	2259240.09	Картометрический метод	2.50	-
253	612331.80	2259134.55	612326.40	2259248.24	Картометрический метод	2.50	-
254	612334.30	2259165.45	612320.28	2259254.80	Картометрический метод	2.50	-
255	612338.76	2259198.68	612316.44	2259261.59	Картометрический метод	2.50	-
256	612340.37	2259218.86	612315.42	2259274.26	Картометрический метод	2.50	-
257	612337.26	2259232.62	612316.21	2259294.97	Картометрический метод	2.50	-
258	612332.96	2259240.09	612316.55	2259316.69	Картометрический метод	2.50	-
259	612326.40	2259248.24	612317.34	2259331.06	Картометрический метод	2.50	-
260	612320.28	2259254.80	612338.64	2259336.29	Картометрический метод	2.50	-
261	612316.44	2259261.59	612352.22	2259342.79	Картометрический метод	2.50	-
262	612315.42	2259274.26	612385.80	2259450.23	Картометрический метод	2.50	-
263	612316.21	2259294.97	612389.55	2259497.21	Картометрический метод	2.50	-
264	612316.55	2259316.69	612406.25	2259685.81	Картометрический метод	2.50	-
265	612317.34	2259331.06	612413.96	2259747.43	Картометрический метод	2.50	-
266	612338.64	2259336.29	612466.77	2259753.67	Картометрический метод	2.50	-
267	612352.22	2259342.79	612659.97	2259736.30	Картометрический метод	2.50	-
268	612385.80	2259450.23	612665.31	2260908.64	Картометрический метод	2.50	-
269	612389.55	2259497.21	612662.79	2261029.27	Картометрический метод	2.50	-
270	612406.25	2259685.81	612604.33	2261055.30	Картометрический метод	2.50	-
271	612413.96	2259747.43	612596.69	2261061.21	Картометрический метод	2.50	-
272	612466.77	2259753.67	612586.63	2261064.65	Картометрический метод	2.50	-

## 2. Сведения о характерных точках границ объекта

Обозначение характерных точек границ	Существующие координаты, м		Измененные (уточненные) координаты, м		Метод определения координат характерной точки	Средняя квадратическая погрешность положения характерной точки (Mt), м	Описание обозначения точки на местности (при наличии)
	X	Y	X	Y			
1	2	3	4	5	6	7	8
273	612659.97	2259736.30	612569.85	2261039.01	Картометрический метод	2.50	-
274	612665.31	2260908.64	612566.15	2261041.39	Картометрический метод	2.50	-
275	612662.79	2261029.27	612565.45	2261040.32	Картометрический метод	2.50	-
276	612604.33	2261055.30	612526.00	2261061.62	Картометрический метод	2.50	-
277	612596.69	2261061.21	612450.04	2261102.41	Картометрический метод	2.50	-
278	612586.63	2261064.65	612297.17	2261129.97	Картометрический метод	2.50	-
279	612569.85	2261039.01	612252.62	2261094.63	Картометрический метод	2.50	-
280	612566.15	2261041.39	612108.38	2261106.00	Картометрический метод	2.50	-
281	612565.45	2261040.32	612022.66	2261095.36	Картометрический метод	2.50	-
282	612526.00	2261061.62	611987.04	2261093.81	Картометрический метод	2.50	-
283	612450.04	2261102.41	611942.12	2261108.52	Картометрический метод	2.50	-
284	612297.17	2261129.97	611900.86	2261131.67	Картометрический метод	2.50	-
285	612252.62	2261094.63	611820.59	2261142.38	Картометрический метод	2.50	-
286	612108.38	2261106.00	611514.40	2261187.04	Картометрический метод	2.50	-
287	612022.66	2261095.36	611219.69	2261230.09	Картометрический метод	2.50	-
288	611987.04	2261093.81	611158.74	2261225.22	Картометрический метод	2.50	-
289	611942.12	2261108.52	611064.24	2261217.81	Картометрический метод	2.50	-
290	611900.85	2261131.68	611051.51	2261209.14	Картометрический метод	2.50	-
291	611820.59	2261142.38	611030.96	2261201.20	Картометрический метод	2.50	-
292	611514.40	2261187.04	611006.85	2261188.89	Картометрический метод	2.50	-
293	611219.69	2261230.09	610988.93	2261174.46	Картометрический метод	2.50	-
294	611158.74	2261225.22	610964.36	2261148.48	Картометрический метод	2.50	-
295	611064.24	2261217.81	610908.32	2261074.97	Картометрический метод	2.50	-
296	611051.51	2261209.14	610901.80	2261025.40	Картометрический метод	2.50	-
297	611030.96	2261201.20	610899.08	2261004.57	Картометрический метод	2.50	-

## 2. Сведения о характерных точках границ объекта

Обозначение характерных точек границ	Существующие координаты, м		Измененные (уточненные) координаты, м		Метод определения координат характерной точки	Средняя квадратическая погрешность положения характерной точки (Mt), м	Описание обозначения точки на местности (при наличии)
	X	Y	X	Y			
1	2	3	4	5	6	7	8
298	611006.85	2261188.89	610895.82	2260979.79	Картометрический метод	2.50	-
299	610988.93	2261174.46	610884.43	2260981.28	Картометрический метод	2.50	-
300	610964.36	2261148.48	610878.42	2260898.63	Картометрический метод	2.50	-
301	610908.32	2261074.97	610875.14	2260852.04	Картометрический метод	2.50	-
302	610901.80	2261025.40	610869.48	2260786.15	Картометрический метод	2.50	-
303	610899.08	2261004.57	610846.27	2260652.13	Картометрический метод	2.50	-
304	610895.82	2260979.79	610834.08	2260606.52	Картометрический метод	2.50	-
305	610884.43	2260981.28	610819.10	2260543.21	Картометрический метод	2.50	-
306	610878.42	2260898.63	610816.03	2260522.83	Картометрический метод	2.50	-
307	610875.14	2260852.04	610802.46	2260478.75	Картометрический метод	2.50	-
308	610869.48	2260786.15	610771.17	2260395.13	Картометрический метод	2.50	-
309	610846.27	2260652.13	610731.80	2260324.31	Картометрический метод	2.50	-
310	610834.08	2260606.52	610704.23	2260282.07	Картометрический метод	2.50	-
311	610819.10	2260543.21	610696.56	2260271.06	Картометрический метод	2.50	-
312	610816.03	2260522.83	610676.49	2260249.56	Картометрический метод	2.50	-
313	610802.46	2260478.75	610581.81	2260126.14	Картометрический метод	2.50	-
314	610771.17	2260395.13	610531.49	2260046.40	Картометрический метод	2.50	-
315	610731.80	2260324.31	610519.49	2260016.06	Картометрический метод	2.50	-
316	610704.23	2260282.07	610465.94	2259875.37	Картометрический метод	2.50	-
317	610696.56	2260271.06	610406.16	2259720.91	Картометрический метод	2.50	-
318	610676.49	2260249.56	610387.59	2259668.02	Картометрический метод	2.50	-
319	610581.81	2260126.14	610372.89	2259608.49	Картометрический метод	2.50	-
320	610531.49	2260046.40	610357.06	2259561.66	Картометрический метод	2.50	-
321	610519.49	2260016.06	610324.94	2259513.06	Картометрический метод	2.50	-
322	610465.94	2259875.37	610288.86	2259473.32	Картометрический метод	2.50	-

## 2. Сведения о характерных точках границ объекта

Обозначение характерных точек границ	Существующие координаты, м		Измененные (уточненные) координаты, м		Метод определения координат характерной точки	Средняя квадратическая погрешность положения характерной точки (Mt), м	Описание обозначения точки на местности (при наличии)
	X	Y	X	Y			
1	2	3	4	5	6	7	8
323	610406.16	2259720.91	610227.57	2259490.61	Картометрический метод	2.50	-
324	610387.59	2259668.02	610146.53	2259513.54	Картометрический метод	2.50	-
325	610372.89	2259608.49	610139.22	2259494.13	Картометрический метод	2.50	-
326	610357.06	2259561.66	610107.24	2259514.00	Картометрический метод	2.50	-
327	610324.94	2259513.06	610062.31	2259518.82	Картометрический метод	2.50	-
328	610288.86	2259473.32	610045.63	2259514.48	Картометрический метод	2.50	-
329	610227.57	2259490.61	610027.79	2259514.32	Картометрический метод	2.50	-
330	610146.53	2259513.54	610014.84	2259515.70	Картометрический метод	2.50	-
331	610139.22	2259494.13	609995.60	2259519.46	Картометрический метод	2.50	-
332	610107.24	2259514.00	609980.78	2259522.11	Картометрический метод	2.50	-
333	610062.31	2259518.82	609936.75	2259538.04	Картометрический метод	2.50	-
334	610045.63	2259514.48	609898.70	2259552.86	Картометрический метод	2.50	-
335	610027.79	2259514.32	609814.42	2259567.24	Картометрический метод	2.50	-
336	610014.84	2259515.70	609757.80	2259583.05	Картометрический метод	2.50	-
337	609995.60	2259519.46	609737.46	2259585.01	Картометрический метод	2.50	-
338	609980.78	2259522.11	609717.51	2259588.92	Картометрический метод	2.50	-
339	609936.75	2259538.04	609649.37	2259609.41	Картометрический метод	2.50	-
340	609898.70	2259552.86	609588.48	2259621.99	Картометрический метод	2.50	-
341	609814.42	2259567.24	609480.59	2259637.21	Картометрический метод	2.50	-
342	609757.80	2259583.05	609438.90	2259646.81	Картометрический метод	2.50	-
343	609737.46	2259585.01	609401.17	2259653.43	Картометрический метод	2.50	-
344	609717.51	2259588.92	609283.39	2259649.20	Картометрический метод	2.50	-
345	609649.37	2259609.41	609270.38	2259631.74	Картометрический метод	2.50	-
346	609588.48	2259621.99	609266.10	2259630.95	Картометрический метод	2.50	-
347	609480.59	2259637.21	609264.75	2259630.07	Картометрический метод	2.50	-

## 2. Сведения о характерных точках границ объекта

Обозначение характерных точек границ	Существующие координаты, м		Измененные (уточненные) координаты, м		Метод определения координат характерной точки	Средняя квадратическая погрешность положения характерной точки (Mt), м	Описание обозначения точки на местности (при наличии)
	X	Y	X	Y			
1	2	3	4	5	6	7	8
348	609438.90	2259646.81	609239.39	2259631.79	Картометрический метод	2.50	-
349	609401.17	2259653.43	609239.13	2259638.40	Картометрический метод	2.50	-
350	609283.39	2259649.20	609086.23	2259637.08	Картометрический метод	2.50	-
351	609270.38	2259631.74	608851.11	2259648.76	Картометрический метод	2.50	-
352	609266.10	2259630.95	608825.05	2259648.31	Картометрический метод	2.50	-
353	609264.75	2259630.07	608793.75	2259643.02	Картометрический метод	2.50	-
354	609239.39	2259631.79	608690.15	2259646.10	Картометрический метод	2.50	-
355	609239.13	2259638.40	608605.95	2259640.37	Картометрический метод	2.50	-
356	609086.23	2259637.08	608515.65	2259647.82	Картометрический метод	2.50	-
357	608851.11	2259648.76	608488.01	2259650.63	Картометрический метод	2.50	-
358	608825.05	2259648.31	608261.45	2259655.61	Картометрический метод	2.50	-
359	608793.75	2259643.02	608223.55	2259652.25	Картометрический метод	2.50	-
360	608690.15	2259646.10	608215.05	2259664.00	Картометрический метод	2.50	-
361	608605.95	2259640.37	608130.70	2259781.96	Картометрический метод	2.50	-
362	608515.65	2259647.82	608045.35	2259903.01	Картометрический метод	2.50	-
363	608488.01	2259650.63	607983.60	2259991.08	Картометрический метод	2.50	-
364	608261.45	2259655.61	607966.38	2260021.60	Картометрический метод	2.50	-
365	608223.55	2259652.25	607958.40	2260032.45	Картометрический метод	2.50	-
366	608215.05	2259664.00	607952.72	2260044.14	Картометрический метод	2.50	-
367	608130.70	2259781.96	607967.50	2260058.93	Картометрический метод	2.50	-
368	608045.35	2259903.01	607967.53	2260065.01	Картометрический метод	2.50	-
369	607983.60	2259991.08	607980.00	2260587.43	Картометрический метод	2.50	-
370	607966.38	2260021.60	607981.40	2260618.97	Картометрический метод	2.50	-
371	607958.40	2260032.45	607965.21	2260621.11	Картометрический метод	2.50	-
372	607952.72	2260044.14	607935.26	2260625.07	Картометрический метод	2.50	-

## 2. Сведения о характерных точках границ объекта

Обозначение характерных точек границ	Существующие координаты, м		Измененные (уточненные) координаты, м		Метод определения координат характерной точки	Средняя квадратическая погрешность положения характерной точки (Mt), м	Описание обозначения точки на местности (при наличии)
	X	Y	X	Y			
1	2	3	4	5	6	7	8
373	607967.50	2260058.93	607853.86	2260616.74	Картометрический метод	2.50	-
374	607967.53	2260065.01	607683.03	2260618.21	Картометрический метод	2.50	-
375	607980.00	2260587.43	607355.67	2260632.03	Картометрический метод	2.50	-
376	607981.40	2260618.97	606977.73	2260639.40	Картометрический метод	2.50	-
377	607965.21	2260621.11	606853.84	2260641.65	Картометрический метод	2.50	-
378	607935.26	2260625.07	606739.85	2260652.13	Картометрический метод	2.50	-
379	607853.86	2260616.74	606719.84	2260653.72	Картометрический метод	2.50	-
380	607683.03	2260618.21	606716.40	2260653.81	Картометрический метод	2.50	-
381	607355.67	2260632.03	606515.16	2260656.28	Картометрический метод	2.50	-
382	606977.73	2260639.40	606438.24	2260656.62	Картометрический метод	2.50	-
383	606853.84	2260641.65	606416.65	2260655.44	Картометрический метод	2.50	-
384	606739.85	2260652.13	606442.02	2260584.61	Картометрический метод	2.50	-
385	606719.84	2260653.72	606491.51	2260515.31	Картометрический метод	2.50	-
386	606716.40	2260653.81	606581.27	2260373.94	Картометрический метод	2.50	-
387	606515.16	2260656.28	606642.18	2260231.26	Картометрический метод	2.50	-
388	606438.24	2260656.62	606707.64	2260236.14	Картометрический метод	2.50	-
389	606416.65	2260655.44	606824.31	2260245.65	Картометрический метод	2.50	-
390	606442.02	2260584.61	606842.29	2260310.80	Картометрический метод	2.50	-
391	606491.51	2260515.31	606862.55	2260384.47	Картометрический метод	2.50	-
392	606581.27	2260373.94	606901.15	2260524.41	Картометрический метод	2.50	-
393	606642.18	2260231.26	606930.48	2260631.03	Картометрический метод	2.50	-
394	606661.42	2260148.54	606934.63	2260631.04	Картометрический метод	2.50	-
395	606707.57	2260127.98	606905.01	2260523.34	Картометрический метод	2.50	-
396	607125.94	2259958.07	606866.40	2260383.41	Картометрический метод	2.50	-
397	607128.51	2259957.26	606846.14	2260309.73	Картометрический метод	2.50	-

## 2. Сведения о характерных точках границ объекта

Обозначение характерных точек границ	Существующие координаты, м		Измененные (уточненные) координаты, м		Метод определения координат характерной точки	Средняя квадратическая погрешность положения характерной точки (Mt), м	Описание обозначения точки на местности (при наличии)
	X	Y	X	Y			
1	2	3	4	5	6	7	8
398	607536.96	2259904.64	606828.55	2260245.99	Картометрический метод	2.50	-
399	607860.00	2259781.14	606835.44	2260246.56	Картометрический метод	2.50	-
400	607860.57	2259765.25	606840.66	2260275.30	Картометрический метод	2.50	-
401	607868.44	2259752.48	606849.26	2260317.87	Картометрический метод	2.50	-
402	607862.39	2259722.95	606870.42	2260395.57	Картометрический метод	2.50	-
403	607835.89	2259612.40	606936.81	2260631.05	Картометрический метод	2.50	-
404	607815.62	2259531.44	606940.98	2260631.06	Картометрический метод	2.50	-
405	607798.08	2259458.37	606936.30	2260614.67	Картометрический метод	2.50	-
406	607768.84	2259363.63	606874.27	2260394.51	Картометрический метод	2.50	-
407	607723.91	2259209.34	606853.69	2260319.02	Картометрический метод	2.50	-
408	607664.67	2259018.70	606855.20	2260318.72	Картометрический метод	2.50	-
409	607617.11	2258839.58	606854.81	2260316.75	Картометрический метод	2.50	-
410	607614.26	2258829.98	606853.20	2260317.07	Картометрический метод	2.50	-
411	607583.51	2258734.89	606844.59	2260274.57	Картометрический метод	2.50	-
412	607486.00	2258399.48	606839.54	2260246.89	Картометрический метод	2.50	-
413	607401.70	2258109.56	607256.07	2260280.83	Картометрический метод	2.50	-
414	607391.56	2258074.83	607251.87	2260192.23	Картометрический метод	2.50	-
415	607390.13	2258069.93	607287.60	2260153.43	Картометрический метод	2.50	-
416	607385.55	2258054.24	607305.49	2260126.51	Картометрический метод	2.50	-
417	607320.07	2257828.41	607351.05	2260056.08	Картометрический метод	2.50	-
418	607282.06	2257697.44	607542.96	2259934.46	Картометрический метод	2.50	-
419	607220.31	2257484.41	607536.96	2259904.64	Картометрический метод	2.50	-
420	607171.46	2257309.95	607860.00	2259781.14	Картометрический метод	2.50	-
421	607169.49	2257302.91	607860.57	2259765.25	Картометрический метод	2.50	-
422	607166.95	2257293.85	607868.44	2259752.48	Картометрический метод	2.50	-

## 2. Сведения о характерных точках границ объекта

Обозначение характерных точек границ	Существующие координаты, м		Измененные (уточненные) координаты, м		Метод определения координат характерной точки	Средняя квадратическая погрешность положения характерной точки (Mt), м	Описание обозначения точки на местности (при наличии)
	X	Y	X	Y			
1	2	3	4	5	6	7	8
423	607150.04	2257233.44	607862.39	2259722.95	Картометрический метод	2.50	-
424	607132.52	2257167.76	607835.89	2259612.40	Картометрический метод	2.50	-
425	607104.26	2257052.10	607815.62	2259531.44	Картометрический метод	2.50	-
426	607090.30	2256996.71	607798.08	2259458.37	Картометрический метод	2.50	-
427	607063.40	2256979.07	607768.84	2259363.63	Картометрический метод	2.50	-
428	607064.11	2256963.09	607745.98	2259285.13	Картометрический метод	2.50	-
429	607078.18	2256944.08	607745.13	2259282.21	Картометрический метод	2.50	-
430	607075.86	2256934.00	607724.21	2259210.37	Картометрический метод	2.50	-
431	607025.09	2256700.61	607723.91	2259209.34	Картометрический метод	2.50	-
432	607000.98	2256587.66	607664.67	2259018.70	Картометрический метод	2.50	-
433	606981.22	2256483.29	607628.14	2258881.13	Картометрический метод	2.50	-
434	606952.08	2256360.20	607627.63	2258879.20	Картометрический метод	2.50	-
435	606951.84	2256359.06	607617.11	2258839.58	Картометрический метод	2.50	-
436	606918.71	2256201.42	607614.26	2258829.98	Картометрический метод	2.50	-
437	606918.67	2256201.20	607609.93	2258816.59	Картометрический метод	2.50	-
438	606910.28	2256156.62	607583.51	2258734.89	Картометрический метод	2.50	-
439	606887.40	2256038.03	607486.00	2258399.48	Картометрический метод	2.50	-
440	606879.63	2255990.95	607401.70	2258109.56	Картометрический метод	2.50	-
441	606846.36	2255824.41	607391.56	2258074.83	Картометрический метод	2.50	-
442	606845.26	2255815.44	607390.13	2258069.93	Картометрический метод	2.50	-
443	606832.19	2255804.77	607385.55	2258054.24	Картометрический метод	2.50	-
444	606833.08	2255786.78	607320.07	2257828.41	Картометрический метод	2.50	-
445	606840.74	2255778.84	607282.06	2257697.44	Картометрический метод	2.50	-
446	606839.41	2255767.98	607220.31	2257484.41	Картометрический метод	2.50	-
447	606833.88	2255712.58	607171.46	2257309.95	Картометрический метод	2.50	-



## 2. Сведения о характерных точках границ объекта

Обозначение характерных точек границ	Существующие координаты, м		Измененные (уточненные) координаты, м		Метод определения координат характерной точки	Средняя квадратическая погрешность положения характерной точки (Mt), м	Описание обозначения точки на местности (при наличии)
	X	Y	X	Y			
1	2	3	4	5	6	7	8
448	606833.83	2255711.66	607169.49	2257302.91	Картометрический метод	2.50	-
449	606830.11	2255665.00	607166.95	2257293.85	Картометрический метод	2.50	-
450	606826.65	2255611.55	607150.04	2257233.44	Картометрический метод	2.50	-
451	606838.05	2255606.61	607132.52	2257167.76	Картометрический метод	2.50	-
452	606837.68	2255540.87	607104.26	2257052.10	Картометрический метод	2.50	-
453	606827.94	2255535.82	607090.30	2256996.71	Картометрический метод	2.50	-
454	606828.30	2255510.61	607063.40	2256979.07	Картометрический метод	2.50	-
455	606834.02	2255432.99	607064.11	2256963.09	Картометрический метод	2.50	-
456	606843.20	2255328.78	607078.18	2256944.08	Картометрический метод	2.50	-
457	606845.16	2255317.11	607075.86	2256934.00	Картометрический метод	2.50	-
458	606875.38	2255155.04	607025.09	2256700.61	Картометрический метод	2.50	-
459	606886.60	2255094.53	607000.98	2256587.66	Картометрический метод	2.50	-
460	606908.64	2254998.86	606981.22	2256483.29	Картометрический метод	2.50	-
461	606932.60	2254894.61	606952.08	2256360.20	Картометрический метод	2.50	-
462	606973.49	2254722.30	606951.84	2256359.06	Картометрический метод	2.50	-
463	606979.00	2254695.89	606918.71	2256201.42	Картометрический метод	2.50	-
464	606964.49	2254689.42	606918.67	2256201.20	Картометрический метод	2.50	-
465	606945.77	2254677.49	606910.28	2256156.62	Картометрический метод	2.50	-
466	606903.86	2254658.55	606887.40	2256038.03	Картометрический метод	2.50	-
467	606856.25	2254636.74	606879.63	2255990.95	Картометрический метод	2.50	-
468	606807.37	2254607.94	606846.36	2255824.41	Картометрический метод	2.50	-
469	606750.04	2254574.77	606845.26	2255815.44	Картометрический метод	2.50	-
470	606634.03	2254482.85	606832.19	2255804.77	Картометрический метод	2.50	-
471	606580.14	2254432.79	606833.08	2255786.78	Картометрический метод	2.50	-
472	606583.06	2254403.82	606840.74	2255778.84	Картометрический метод	2.50	-

## 2. Сведения о характерных точках границ объекта

Обозначение характерных точек границ	Существующие координаты, м		Измененные (уточненные) координаты, м		Метод определения координат характерной точки	Средняя квадратическая погрешность положения характерной точки (Mt), м	Описание обозначения точки на местности (при наличии)
	X	Y	X	Y			
1	2	3	4	5	6	7	8
473	606440.71	2254224.10	606839.41	2255767.98	Картометрический метод	2.50	-
474	606384.22	2254162.15	606833.88	2255712.58	Картометрический метод	2.50	-
475	606313.18	2254079.37	606833.83	2255711.66	Картометрический метод	2.50	-
476	606233.11	2253985.65	606830.11	2255665.00	Картометрический метод	2.50	-
477	606208.79	2253964.89	606826.65	2255611.55	Картометрический метод	2.50	-
478	606180.91	2253949.47	606838.05	2255606.61	Картометрический метод	2.50	-
479	606142.91	2253894.23	606837.70	2255540.87	Картометрический метод	2.50	-
480	606128.71	2253878.29	606827.94	2255535.82	Картометрический метод	2.50	-
481	606125.15	2253860.50	606828.30	2255510.61	Картометрический метод	2.50	-
482	606123.97	2253849.82	606834.02	2255432.99	Картометрический метод	2.50	-
483	606126.63	2253832.87	606843.20	2255328.78	Картометрический метод	2.50	-
484	606186.29	2253778.35	606845.16	2255317.11	Картометрический метод	2.50	-
485	606194.55	2253769.75	606875.38	2255155.04	Картометрический метод	2.50	-
486	605831.46	2253035.43	606886.60	2255094.53	Картометрический метод	2.50	-
487	605641.94	2252696.77	606908.64	2254998.86	Картометрический метод	2.50	-
488	605759.76	2252567.17	606932.60	2254894.61	Картометрический метод	2.50	-
489	605784.90	2252510.52	606973.49	2254722.30	Картометрический метод	2.50	-
490	605866.90	2252389.95	606979.00	2254695.89	Картометрический метод	2.50	-
491	605949.94	2252265.45	606964.49	2254689.42	Картометрический метод	2.50	-
492	606047.86	2252122.65	606945.77	2254677.49	Картометрический метод	2.50	-
493	606114.90	2252022.53	606903.86	2254658.55	Картометрический метод	2.50	-
494	606216.39	2251873.72	606856.25	2254636.74	Картометрический метод	2.50	-
495	606270.07	2251793.86	606807.37	2254607.94	Картометрический метод	2.50	-
496	607073.71	2252131.38	606750.04	2254574.77	Картометрический метод	2.50	-
497	607076.71	2252132.64	606634.03	2254482.85	Картометрический метод	2.50	-

## 2. Сведения о характерных точках границ объекта

Обозначение характерных точек границ	Существующие координаты, м		Измененные (уточненные) координаты, м		Метод определения координат характерной точки	Средняя квадратическая погрешность положения характерной точки (Mt), м	Описание обозначения точки на местности (при наличии)
	X	Y	X	Y			
1	2	3	4	5	6	7	8
498	607089.25	2252137.91	606580.14	2254432.79	Картометрический метод	2.50	-
499	607118.02	2252149.26	606583.06	2254403.82	Картометрический метод	2.50	-
500	607124.25	2252199.48	606440.71	2254224.10	Картометрический метод	2.50	-
501	607151.00	2252216.25	606384.22	2254162.15	Картометрический метод	2.50	-
502	607173.24	2252224.51	606313.18	2254079.37	Картометрический метод	2.50	-
503	607173.37	2252225.69	606233.11	2253985.65	Картометрический метод	2.50	-
504	607180.62	2252318.19	606208.79	2253964.89	Картометрический метод	2.50	-
505	607185.62	2252391.69	606180.91	2253949.47	Картометрический метод	2.50	-
506	607188.12	2252448.19	606142.91	2253894.23	Картометрический метод	2.50	-
507	607194.62	2252464.69	606128.71	2253878.29	Картометрический метод	2.50	-
508	607203.62	2252466.19	606125.15	2253860.50	Картометрический метод	2.50	-
509	607213.12	2252455.69	606123.97	2253849.82	Картометрический метод	2.50	-
510	607227.85	2252433.31	606126.63	2253832.87	Картометрический метод	2.50	-
511	607214.80	2252322.80	606186.29	2253778.35	Картометрический метод	2.50	-
512	607183.89	2252042.50	606194.55	2253769.75	Картометрический метод	2.50	-
513	607181.26	2252019.78	605831.46	2253035.43	Картометрический метод	2.50	-
514	607180.80	2252015.80	605641.94	2252696.77	Картометрический метод	2.50	-
515	607129.18	2251570.49	605759.76	2252567.17	Картометрический метод	2.50	-
516	607110.01	2251406.65	605784.90	2252510.52	Картометрический метод	2.50	-
517	607061.81	2251410.14	605866.90	2252389.95	Картометрический метод	2.50	-
518	607045.45	2251288.93	605949.94	2252265.45	Картометрический метод	2.50	-
519	607044.21	2251273.31	606047.86	2252122.65	Картометрический метод	2.50	-
520	607030.57	2251266.06	606114.90	2252022.53	Картометрический метод	2.50	-
521	607020.74	2251196.64	606216.39	2251873.72	Картометрический метод	2.50	-
522	607019.68	2251186.66	606270.07	2251793.86	Картометрический метод	2.50	-

## 2. Сведения о характерных точках границ объекта

Обозначение характерных точек границ	Существующие координаты, м		Измененные (уточненные) координаты, м		Метод определения координат характерной точки	Средняя квадратическая погрешность положения характерной точки (M <sub>t</sub> ), м	Описание обозначения точки на местности (при наличии)
	X	Y	X	Y			
1	2	3	4	5	6	7	8
523	607022.91	2251178.61	607073.71	2252131.38	Картометрический метод	2.50	-
524	607015.40	2251119.40	607076.71	2252132.64	Картометрический метод	2.50	-
525	607008.63	2251069.32	607089.25	2252137.91	Картометрический метод	2.50	-
526	607042.19	2251066.34	607118.02	2252149.26	Картометрический метод	2.50	-
527	607022.68	2250901.69	607124.25	2252199.48	Картометрический метод	2.50	-
528	607021.34	2250896.05	607151.00	2252216.25	Картометрический метод	2.50	-
529	607506.17	2250833.66	607173.24	2252224.51	Картометрический метод	2.50	-
530	607519.39	2250893.88	607173.37	2252225.69	Картометрический метод	2.50	-
531	607671.19	2250890.94	607180.62	2252318.19	Картометрический метод	2.50	-
532	607740.15	2251047.94	607185.62	2252391.69	Картометрический метод	2.50	-
533	607789.10	2251159.40	607188.12	2252448.19	Картометрический метод	2.50	-
534	607835.14	2251249.21	607194.62	2252464.69	Картометрический метод	2.50	-
535	607854.76	2251230.62	607203.62	2252466.19	Картометрический метод	2.50	-
536	608234.56	2252120.81	607213.12	2252455.69	Картометрический метод	2.50	-
537	608069.56	2252180.68	607227.85	2252433.31	Картометрический метод	2.50	-
538	608026.45	2252198.53	607214.80	2252322.80	Картометрический метод	2.50	-
539	607907.58	2252246.95	607183.89	2252042.50	Картометрический метод	2.50	-
540	607833.19	2252275.89	607181.26	2252019.78	Картометрический метод	2.50	-
541	607779.24	2252298.73	607180.80	2252015.80	Картометрический метод	2.50	-
542	607849.97	2252918.08	607129.18	2251570.49	Картометрический метод	2.50	-
543	607851.24	2252920.54	607110.01	2251406.65	Картометрический метод	2.50	-
544	608255.65	2253705.36	607061.81	2251410.14	Картометрический метод	2.50	-
545	608548.53	2254155.68	607045.45	2251288.93	Картометрический метод	2.50	-
546	608568.99	2254135.03	607044.21	2251273.31	Картометрический метод	2.50	-
547	608721.31	2254392.83	607030.57	2251266.06	Картометрический метод	2.50	-

## 2. Сведения о характерных точках границ объекта

Обозначение характерных точек границ	Существующие координаты, м		Измененные (уточненные) координаты, м		Метод определения координат характерной точки	Средняя квадратическая погрешность положения характерной точки (Mt), м	Описание обозначения точки на местности (при наличии)
	X	Y	X	Y			
1	2	3	4	5	6	7	8
548	608765.75	2254428.40	607020.74	2251196.64	Картометрический метод	2.50	-
549	608778.56	2254437.63	607019.68	2251186.66	Картометрический метод	2.50	-
550	608783.86	2254439.23	607022.91	2251178.61	Картометрический метод	2.50	-
551	608791.11	2254438.68	607052.62	2251175.95	Картометрический метод	2.50	-
552	608799.28	2254434.09	607207.54	2251166.09	Картометрический метод	2.50	-
553	608805.15	2254431.25	607211.36	2251074.32	Картометрический метод	2.50	-
554	608808.73	2254430.24	607130.68	2251077.42	Картометрический метод	2.50	-
555	608820.39	2254428.77	607050.22	2251072.08	Картометрический метод	2.50	-
556	608823.79	2254427.76	607008.63	2251069.32	Картометрический метод	2.50	-
557	608828.57	2254425.85	607042.19	2251066.34	Картометрический метод	2.50	-
558	608846.80	2254413.38	607022.68	2250901.69	Картометрический метод	2.50	-
559	608859.27	2254406.74	607021.34	2250896.05	Картометрический метод	2.50	-
560	608888.81	2254395.77	607506.17	2250833.66	Картометрический метод	2.50	-
561	608902.26	2254390.55	607519.39	2250893.88	Картометрический метод	2.50	-
562	608911.09	2254386.94	607671.19	2250890.94	Картометрический метод	2.50	-
563	608922.52	2254381.00	607740.15	2251047.94	Картометрический метод	2.50	-
564	608931.10	2254376.31	607789.10	2251159.40	Картометрический метод	2.50	-
565	608952.60	2254365.08	607835.14	2251249.21	Картометрический метод	2.50	-
566	608972.32	2254354.28	607854.76	2251230.62	Картометрический метод	2.50	-
567	608985.06	2254346.68	608234.56	2252120.81	Картометрический метод	2.50	-
568	608994.00	2254341.90	608069.56	2252180.68	Картометрический метод	2.50	-
569	609009.83	2254337.83	608026.45	2252198.53	Картометрический метод	2.50	-
570	609033.00	2254330.58	607907.58	2252246.95	Картометрический метод	2.50	-
571	609057.07	2254322.26	607833.19	2252275.89	Картометрический метод	2.50	-
572	609068.83	2254317.66	607779.24	2252298.73	Картометрический метод	2.50	-

## 2. Сведения о характерных точках границ объекта

Обозначение характерных точек границ	Существующие координаты, м		Измененные (уточненные) координаты, м		Метод определения координат характерной точки	Средняя квадратическая погрешность положения характерной точки (Mt), м	Описание обозначения точки на местности (при наличии)
	X	Y	X	Y			
1	2	3	4	5	6	7	8
573	609083.25	2254311.47	607805.01	2252524.35	Картометрический метод	2.50	-
574	609109.17	2254301.74	607849.97	2252918.08	Картометрический метод	2.50	-
575	609121.02	2254296.17	607851.24	2252920.54	Картометрический метод	2.50	-
576	609128.45	2254292.98	608255.65	2253705.36	Картометрический метод	2.50	-
577	609138.74	2254291.51	608548.53	2254155.68	Картометрический метод	2.50	-
578	609174.39	2254276.94	608568.99	2254135.03	Картометрический метод	2.50	-
579	609301.29	2254558.04	608646.20	2254265.71	Картометрический метод	2.50	-
580	609359.05	2254687.47	608721.31	2254392.83	Картометрический метод	2.50	-
581	609370.02	2254714.44	608765.75	2254428.40	Картометрический метод	2.50	-
582	609382.16	2254716.42	608778.56	2254437.63	Картометрический метод	2.50	-
583	609407.55	2254717.19	608783.86	2254439.23	Картометрический метод	2.50	-
584	609462.85	2254715.52	608791.11	2254438.68	Картометрический метод	2.50	-
585	609515.60	2254714.90	608799.28	2254434.09	Картометрический метод	2.50	-
586	609597.10	2254711.73	608805.15	2254431.25	Картометрический метод	2.50	-
587	609643.95	2254710.11	608808.73	2254430.24	Картометрический метод	2.50	-
588	609658.05	2254708.61	608820.39	2254428.77	Картометрический метод	2.50	-
589	609649.95	2254633.45	608823.79	2254427.76	Картометрический метод	2.50	-
590	609649.80	2254605.85	608828.57	2254425.85	Картометрический метод	2.50	-
591	609654.05	2254574.77	608846.80	2254413.38	Картометрический метод	2.50	-
592	609656.05	2254554.16	608859.27	2254406.74	Картометрический метод	2.50	-
593	609654.95	2254536.43	608888.81	2254395.77	Картометрический метод	2.50	-
594	609653.55	2254528.06	608902.26	2254390.55	Картометрический метод	2.50	-
595	609643.85	2254496.35	608911.09	2254386.94	Картометрический метод	2.50	-
596	609640.60	2254478.62	608922.52	2254381.00	Картометрический метод	2.50	-
597	609640.10	2254461.13	608931.10	2254376.31	Картометрический метод	2.50	-

## 2. Сведения о характерных точках границ объекта

Обозначение характерных точек границ	Существующие координаты, м		Измененные (уточненные) координаты, м		Метод определения координат характерной точки	Средняя квадратическая погрешность положения характерной точки (Mt), м	Описание обозначения точки на местности (при наличии)
	X	Y	X	Y			
1	2	3	4	5	6	7	8
598	609640.60	2254448.40	608952.60	2254365.08	Картометрический метод	2.50	-
599	609639.70	2254429.05	608972.32	2254354.28	Картометрический метод	2.50	-
600	609637.85	2254401.58	608985.06	2254346.68	Картометрический метод	2.50	-
601	609636.70	2254379.10	608994.00	2254341.90	Картометрический метод	2.50	-
602	609633.55	2254347.27	609009.83	2254337.83	Картометрический метод	2.50	-
603	609626.20	2254316.55	609033.00	2254330.58	Картометрический метод	2.50	-
604	609621.85	2254283.71	609057.07	2254322.26	Картометрический метод	2.50	-
605	609612.60	2254237.13	609068.83	2254317.66	Картометрический метод	2.50	-
606	609602.17	2254211.31	609083.25	2254311.47	Картометрический метод	2.50	-
607	609486.10	2253996.95	609109.17	2254301.74	Картометрический метод	2.50	-
608	609501.31	2253992.71	609121.02	2254296.17	Картометрический метод	2.50	-
609	610128.75	2253987.46	609128.45	2254292.98	Картометрический метод	2.50	-
610	610201.15	2253989.91	609138.74	2254291.51	Картометрический метод	2.50	-
611	610216.18	2253930.76	609174.39	2254276.94	Картометрический метод	2.50	-
612	610215.93	2253903.50	609301.29	2254558.04	Картометрический метод	2.50	-
613	610260.10	2253671.09	609359.05	2254687.47	Картометрический метод	2.50	-
614	610265.01	2253626.28	609370.02	2254714.44	Картометрический метод	2.50	-
615	610278.56	2253544.07	609382.16	2254716.42	Картометрический метод	2.50	-
616	610282.59	2253518.85	609407.55	2254717.19	Картометрический метод	2.50	-
617	610286.56	2253475.74	609462.85	2254715.52	Картометрический метод	2.50	-
618	610290.82	2253446.37	609515.60	2254714.90	Картометрический метод	2.50	-
619	610323.62	2253335.88	609597.10	2254711.73	Картометрический метод	2.50	-
620	610339.02	2253292.18	609643.95	2254710.11	Картометрический метод	2.50	-
621	610346.48	2253269.20	609658.05	2254708.61	Картометрический метод	2.50	-
622	610356.55	2253248.72	609649.95	2254633.45	Картометрический метод	2.50	-

## 2. Сведения о характерных точках границ объекта

Обозначение характерных точек границ	Существующие координаты, м		Измененные (уточненные) координаты, м		Метод определения координат характерной точки	Средняя квадратическая погрешность положения характерной точки (Mt), м	Описание обозначения точки на местности (при наличии)
	X	Y	X	Y			
1	2	3	4	5	6	7	8
623	610366.02	2253217.45	609649.80	2254605.85	Картометрический метод	2.50	-
624	610370.18	2253171.04	609654.05	2254574.77	Картометрический метод	2.50	-
625	610426.48	2253188.75	609656.05	2254554.16	Картометрический метод	2.50	-
626	610429.90	2253194.78	609654.95	2254536.43	Картометрический метод	2.50	-
627	610436.32	2253198.26	609653.55	2254528.06	Картометрический метод	2.50	-
628	610463.30	2253202.38	609643.85	2254496.35	Картометрический метод	2.50	-
629	610467.45	2253210.94	609640.60	2254478.62	Картометрический метод	2.50	-
630	610464.40	2253217.02	609640.10	2254461.13	Картометрический метод	2.50	-
631	610462.80	2253224.23	609640.60	2254448.40	Картометрический метод	2.50	-
632	610462.95	2253232.88	609639.70	2254429.05	Картометрический метод	2.50	-
633	610464.25	2253241.37	609637.85	2254401.58	Картометрический метод	2.50	-
634	610464.10	2253248.58	609636.70	2254379.10	Картометрический метод	2.50	-
635	610463.30	2253252.15	609633.55	2254347.27	Картометрический метод	2.50	-
636	610461.35	2253257.21	609626.20	2254316.55	Картометрический метод	2.50	-
637	610455.20	2253270.72	609621.85	2254283.71	Картометрический метод	2.50	-
638	610452.48	2253278.99	609612.60	2254237.13	Картометрический метод	2.50	-
639	610450.68	2253288.15	609602.17	2254211.31	Картометрический метод	2.50	-
640	610450.01	2253298.22	609486.10	2253996.95	Картометрический метод	2.50	-
641	610447.08	2253321.46	609501.31	2253992.71	Картометрический метод	2.50	-
642	610444.87	2253334.67	610128.75	2253987.46	Картометрический метод	2.50	-
643	610440.59	2253349.36	610201.15	2253989.91	Картометрический метод	2.50	-
644	610433.83	2253387.02	610216.18	2253930.76	Картометрический метод	2.50	-
645	610431.65	2253403.41	610215.93	2253903.50	Картометрический метод	2.50	-
646	610422.01	2253450.02	610260.10	2253671.09	Картометрический метод	2.50	-
647	610418.03	2253474.86	610265.01	2253626.28	Картометрический метод	2.50	-



## 2. Сведения о характерных точках границ объекта

Обозначение характерных точек границ	Существующие координаты, м		Измененные (уточненные) координаты, м		Метод определения координат характерной точки	Средняя квадратическая погрешность положения характерной точки (Mt), м	Описание обозначения точки на местности (при наличии)
	X	Y	X	Y			
1	2	3	4	5	6	7	8
648	610413.86	2253507.06	610278.56	2253544.07	Картометрический метод	2.50	-
649	610409.88	2253545.81	610282.59	2253518.85	Картометрический метод	2.50	-
650	610408.10	2253581.39	610286.56	2253475.74	Картометрический метод	2.50	-
651	610407.74	2253600.39	610290.82	2253446.37	Картометрический метод	2.50	-
652	610404.63	2253624.88	610323.62	2253335.88	Картометрический метод	2.50	-
653	610400.94	2253644.11	610339.02	2253292.18	Картометрический метод	2.50	-
654	610395.11	2253664.52	610346.48	2253269.20	Картометрический метод	2.50	-
655	610388.50	2253684.14	610356.55	2253248.72	Картометрический метод	2.50	-
656	610381.89	2253690.56	610366.02	2253217.45	Картометрический метод	2.50	-
657	610372.76	2253697.55	610370.18	2253171.04	Картометрический метод	2.50	-
658	610365.76	2253709.02	610426.48	2253188.75	Картометрический метод	2.50	-
659	610368.19	2253721.59	610429.90	2253194.78	Картометрический метод	2.50	-
660	610367.74	2253738.17	610436.32	2253198.26	Картометрический метод	2.50	-
661	610366.30	2253753.62	610463.30	2253202.38	Картометрический метод	2.50	-
662	610363.49	2253773.71	610467.45	2253210.94	Картометрический метод	2.50	-
663	610354.46	2253812.84	610464.40	2253217.02	Картометрический метод	2.50	-
664	610347.64	2253848.37	610462.80	2253224.23	Картометрический метод	2.50	-
665	610345.08	2253858.17	610462.95	2253232.88	Картометрический метод	2.50	-
666	610343.21	2253870.86	610464.25	2253241.37	Картометрический метод	2.50	-
667	610339.78	2253916.71	610464.10	2253248.58	Картометрический метод	2.50	-
668	610339.93	2253948.74	610463.30	2253252.15	Картометрический метод	2.50	-
669	610341.08	2253972.49	610461.35	2253257.21	Картометрический метод	2.50	-
670	610347.37	2253999.25	610455.20	2253270.72	Картометрический метод	2.50	-
671	610613.32	2254005.44	610452.48	2253278.99	Картометрический метод	2.50	-
672	610610.98	2254381.99	610450.68	2253288.15	Картометрический метод	2.50	-

## 2. Сведения о характерных точках границ объекта

Обозначение характерных точек границ	Существующие координаты, м		Измененные (уточненные) координаты, м		Метод определения координат характерной точки	Средняя квадратическая погрешность положения характерной точки (Mt), м	Описание обозначения точки на местности (при наличии)
	X	Y	X	Y			
1	2	3	4	5	6	7	8
673	611272.37	2254389.70	610450.01	2253298.22	Картометрический метод	2.50	-
674	611302.77	2254980.36	610447.08	2253321.46	Картометрический метод	2.50	-
675	611374.08	2254979.11	610444.87	2253334.67	Картометрический метод	2.50	-
676	611476.68	2254979.02	610440.59	2253349.36	Картометрический метод	2.50	-
677	611547.18	2254976.10	610433.83	2253387.02	Картометрический метод	2.50	-
678	611625.63	2254974.01	610431.65	2253403.41	Картометрический метод	2.50	-
679	611707.18	2254973.54	610422.01	2253450.02	Картометрический метод	2.50	-
680	611903.93	2254971.46	610418.03	2253474.86	Картометрический метод	2.50	-
681	611959.30	2254973.17	610413.86	2253507.06	Картометрический метод	2.50	-
682	612003.30	2254971.29	610409.88	2253545.81	Картометрический метод	2.50	-
683	-	-	610408.10	2253581.39	Картометрический метод	2.50	-
684	-	-	610407.74	2253600.39	Картометрический метод	2.50	-
685	-	-	610404.63	2253624.88	Картометрический метод	2.50	-
686	-	-	610400.94	2253644.11	Картометрический метод	2.50	-
687	-	-	610395.11	2253664.52	Картометрический метод	2.50	-
688	-	-	610388.50	2253684.14	Картометрический метод	2.50	-
689	-	-	610381.89	2253690.56	Картометрический метод	2.50	-
690	-	-	610372.76	2253697.55	Картометрический метод	2.50	-
691	-	-	610365.76	2253709.02	Картометрический метод	2.50	-
692	-	-	610368.19	2253721.59	Картометрический метод	2.50	-
693	-	-	610367.74	2253738.17	Картометрический метод	2.50	-
694	-	-	610366.30	2253753.62	Картометрический метод	2.50	-
695	-	-	610363.49	2253773.71	Картометрический метод	2.50	-
696	-	-	610354.46	2253812.84	Картометрический метод	2.50	-
697	-	-	610347.64	2253848.37	Картометрический метод	2.50	-

## 2. Сведения о характерных точках границ объекта

Обозначение характерных точек границ	Существующие координаты, м		Измененные (уточненные) координаты, м		Метод определения координат характерной точки	Средняя квадратическая погрешность положения характерной точки (Mt), м	Описание обозначения точки на местности (при наличии)
	X	Y	X	Y			
1	2	3	4	5	6	7	8
698	-	-	610345.08	2253858.17	Картометрический метод	2.50	-
699	-	-	610343.21	2253870.86	Картометрический метод	2.50	-
700	-	-	610339.78	2253916.71	Картометрический метод	2.50	-
701	-	-	610339.93	2253948.74	Картометрический метод	2.50	-
702	-	-	610341.08	2253972.49	Картометрический метод	2.50	-
703	-	-	610347.37	2253999.25	Картометрический метод	2.50	-
704	-	-	610613.32	2254005.44	Картометрический метод	2.50	-
705	-	-	610610.98	2254381.99	Картометрический метод	2.50	-
706	-	-	611272.37	2254389.70	Картометрический метод	2.50	-
707	-	-	611302.77	2254980.36	Картометрический метод	2.50	-
1	612099.93	2254970.22	611303.17	2254980.35	Картометрический метод	2.50	-
708	-	-	607420.78	2251996.39	Картометрический метод	2.50	-
709	-	-	607420.25	2252000.45	Картометрический метод	2.50	-
710	-	-	607297.71	2252010.79	Картометрический метод	2.50	-
711	-	-	607199.17	2252018.43	Картометрический метод	2.50	-
712	-	-	607191.17	2252019.03	Картометрический метод	2.50	-
713	-	-	607190.71	2252015.05	Картометрический метод	2.50	-
714	-	-	607198.86	2252014.44	Картометрический метод	2.50	-
715	-	-	607297.38	2252006.80	Картометрический метод	2.50	-
708	-	-	607420.78	2251996.39	Картометрический метод	2.50	-
716	-	-	606816.47	2260266.38	Картометрический метод	2.50	-
717	-	-	606815.17	2260269.84	Картометрический метод	2.50	-
718	-	-	606817.59	2260271.22	Картометрический метод	2.50	-
719	-	-	606816.63	2260272.95	Картометрический метод	2.50	-
720	-	-	606812.69	2260270.73	Картометрический метод	2.50	-

## 2. Сведения о характерных точках границ объекта

Обозначение характерных точек границ	Существующие координаты, м		Измененные (уточненные) координаты, м		Метод определения координат характерной точки	Средняя квадратическая погрешность положения характерной точки (Mt), м	Описание обозначения точки на местности (при наличии)
	X	Y	X	Y			
1	2	3	4	5	6	7	8
721	-	-	606814.61	2260265.68	Картометрический метод	2.50	-
716	-	-	606816.47	2260266.38	Картометрический метод	2.50	-
722	-	-	607793.85	2258846.73	Картометрический метод	2.50	-
723	-	-	607795.26	2258848.15	Картометрический метод	2.50	-
724	-	-	607791.70	2258851.66	Картометрический метод	2.50	-
725	-	-	607788.70	2258848.01	Картометрический метод	2.50	-
726	-	-	607790.25	2258846.74	Картометрический метод	2.50	-
727	-	-	607791.87	2258848.70	Картометрический метод	2.50	-
722	-	-	607793.85	2258846.73	Картометрический метод	2.50	-
728	-	-	606829.53	2260269.82	Картометрический метод	2.50	-
729	-	-	606828.45	2260272.15	Картометрический метод	2.50	-
730	-	-	606830.75	2260273.11	Картометрический метод	2.50	-
731	-	-	606829.99	2260274.95	Картометрический метод	2.50	-
732	-	-	606825.75	2260273.20	Картометрический метод	2.50	-
733	-	-	606827.72	2260268.98	Картометрический метод	2.50	-
728	-	-	606829.53	2260269.82	Картометрический метод	2.50	-
734	-	-	607737.10	2258498.49	Картометрический метод	2.50	-
735	-	-	607737.44	2258500.46	Картометрический метод	2.50	-
736	-	-	607731.65	2258501.44	Картометрический метод	2.50	-
737	-	-	607731.32	2258499.47	Картометрический метод	2.50	-
734	-	-	607737.10	2258498.49	Картометрический метод	2.50	-
738	-	-	607461.41	2258104.24	Картометрический метод	2.50	-
739	-	-	607462.81	2258108.87	Картометрический метод	2.50	-
740	-	-	607460.92	2258109.45	Картометрический метод	2.50	-
741	-	-	607459.51	2258104.83	Картометрический метод	2.50	-

## 2. Сведения о характерных точках границ объекта

Обозначение характерных точек границ	Существующие координаты, м		Измененные (уточненные) координаты, м		Метод определения координат характерной точки	Средняя квадратическая погрешность положения характерной точки (Mt), м	Описание обозначения точки на местности (при наличии)
	X	Y	X	Y			
1	2	3	4	5	6	7	8
738	-	-	607461.41	2258104.24	Картометрический метод	2.50	-
742	-	-	607685.36	2258867.82	Картометрический метод	2.50	-
743	-	-	607685.66	2258869.79	Картометрический метод	2.50	-
744	-	-	607681.03	2258870.48	Картометрический метод	2.50	-
745	-	-	607680.73	2258868.52	Картометрический метод	2.50	-
742	-	-	607685.36	2258867.82	Картометрический метод	2.50	-
746	-	-	607678.47	2258855.26	Картометрический метод	2.50	-
747	-	-	607679.93	2258859.55	Картометрический метод	2.50	-
748	-	-	607678.03	2258860.19	Картометрический метод	2.50	-
749	-	-	607676.57	2258855.91	Картометрический метод	2.50	-
746	-	-	607678.47	2258855.26	Картометрический метод	2.50	-
750	-	-	607635.27	2258142.31	Картометрический метод	2.50	-
751	-	-	607636.01	2258146.61	Картометрический метод	2.50	-
752	-	-	607634.03	2258146.95	Картометрический метод	2.50	-
753	-	-	607633.30	2258142.64	Картометрический метод	2.50	-
750	-	-	607635.27	2258142.31	Картометрический метод	2.50	-
754	-	-	606879.95	2260457.15	Картометрический метод	2.50	-
755	-	-	606881.21	2260458.41	Картометрический метод	2.50	-
756	-	-	606879.96	2260459.66	Картометрический метод	2.50	-
757	-	-	606878.71	2260458.41	Картометрический метод	2.50	-
754	-	-	606879.95	2260457.15	Картометрический метод	2.50	-
758	-	-	606865.06	2260450.08	Картометрический метод	2.50	-
759	-	-	606866.31	2260451.33	Картометрический метод	2.50	-
760	-	-	606865.06	2260452.59	Картометрический метод	2.50	-
761	-	-	606863.81	2260451.33	Картометрический метод	2.50	-

## 2. Сведения о характерных точках границ объекта

Обозначение характерных точек границ	Существующие координаты, м		Измененные (уточненные) координаты, м		Метод определения координат характерной точки	Средняя квадратическая погрешность положения характерной точки (Mt), м	Описание обозначения точки на местности (при наличии)
	X	Y	X	Y			
1	2	3	4	5	6	7	8
758	-	-	606865.06	2260450.08	Картометрический метод	2.50	-
762	-	-	606909.87	2260559.15	Картометрический метод	2.50	-
763	-	-	606908.62	2260560.41	Картометрический метод	2.50	-
764	-	-	606907.37	2260559.14	Картометрический метод	2.50	-
765	-	-	606908.61	2260557.90	Картометрический метод	2.50	-
762	-	-	606909.87	2260559.15	Картометрический метод	2.50	-
766	-	-	607628.59	2258685.37	Картометрический метод	2.50	-
767	-	-	607629.84	2258686.63	Картометрический метод	2.50	-
768	-	-	607628.60	2258687.88	Картометрический метод	2.50	-
769	-	-	607627.34	2258686.62	Картометрический метод	2.50	-
766	-	-	607628.59	2258685.37	Картометрический метод	2.50	-
770	-	-	607597.30	2258574.13	Картометрический метод	2.50	-
771	-	-	607596.03	2258575.38	Картометрический метод	2.50	-
772	-	-	607594.79	2258574.14	Картометрический метод	2.50	-
773	-	-	607596.04	2258572.88	Картометрический метод	2.50	-
770	-	-	607597.30	2258574.13	Картометрический метод	2.50	-
774	-	-	607778.31	2258764.39	Картометрический метод	2.50	-
775	-	-	607779.56	2258765.64	Картометрический метод	2.50	-
776	-	-	607778.32	2258766.89	Картометрический метод	2.50	-
777	-	-	607777.06	2258765.65	Картометрический метод	2.50	-
774	-	-	607778.31	2258764.39	Картометрический метод	2.50	-
778	-	-	607499.61	2258238.99	Картометрический метод	2.50	-
779	-	-	607500.86	2258240.24	Картометрический метод	2.50	-
780	-	-	607499.61	2258241.49	Картометрический метод	2.50	-
781	-	-	607498.36	2258240.23	Картометрический метод	2.50	-

## 2. Сведения о характерных точках границ объекта

Обозначение характерных точек границ	Существующие координаты, м		Измененные (уточненные) координаты, м		Метод определения координат характерной точки	Средняя квадратическая погрешность положения характерной точки (Mt), м	Описание обозначения точки на местности (при наличии)
	X	Y	X	Y			
1	2	3	4	5	6	7	8
778	-	-	607499.61	2258238.99	Картометрический метод	2.50	-
782	-	-	607563.31	2258460.29	Картометрический метод	2.50	-
783	-	-	607564.55	2258461.54	Картометрический метод	2.50	-
784	-	-	607563.31	2258462.79	Картометрический метод	2.50	-
785	-	-	607562.05	2258461.55	Картометрический метод	2.50	-
782	-	-	607563.31	2258460.29	Картометрический метод	2.50	-
786	-	-	606909.14	2260603.65	Картометрический метод	2.50	-
787	-	-	606907.88	2260604.91	Картометрический метод	2.50	-
788	-	-	606906.64	2260603.65	Картометрический метод	2.50	-
789	-	-	606907.88	2260602.41	Картометрический метод	2.50	-
786	-	-	606909.14	2260603.65	Картометрический метод	2.50	-
790	-	-	607710.00	2258405.39	Картометрический метод	2.50	-
791	-	-	607711.25	2258406.64	Картометрический метод	2.50	-
792	-	-	607710.00	2258407.89	Картометрический метод	2.50	-
793	-	-	607708.75	2258406.64	Картометрический метод	2.50	-
790	-	-	607710.00	2258405.39	Картометрический метод	2.50	-
794	-	-	606834.04	2260336.93	Картометрический метод	2.50	-
795	-	-	606832.79	2260338.19	Картометрический метод	2.50	-
796	-	-	606831.54	2260336.94	Картометрический метод	2.50	-
797	-	-	606832.78	2260335.69	Картометрический метод	2.50	-
794	-	-	606834.04	2260336.93	Картометрический метод	2.50	-
798	-	-	606892.92	2260548.85	Картометрический метод	2.50	-
799	-	-	606894.16	2260550.11	Картометрический метод	2.50	-
800	-	-	606892.91	2260551.35	Картометрический метод	2.50	-
801	-	-	606891.66	2260550.10	Картометрический метод	2.50	-

## 2. Сведения о характерных точках границ объекта

Обозначение характерных точек границ	Существующие координаты, м		Измененные (уточненные) координаты, м		Метод определения координат характерной точки	Средняя квадратическая погрешность положения характерной точки (Mt), м	Описание обозначения точки на местности (при наличии)
	X	Y	X	Y			
1	2	3	4	5	6	7	8
798	-	-	606892.92	2260548.85	Картометрический метод	2.50	-
802	-	-	607716.04	2258862.39	Картометрический метод	2.50	-
803	-	-	607717.29	2258863.64	Картометрический метод	2.50	-
804	-	-	607716.04	2258864.89	Картометрический метод	2.50	-
805	-	-	607714.79	2258863.64	Картометрический метод	2.50	-
802	-	-	607716.04	2258862.39	Картометрический метод	2.50	-
806	-	-	607745.11	2258548.56	Картометрический метод	2.50	-
807	-	-	607743.85	2258549.81	Картометрический метод	2.50	-
808	-	-	607742.61	2258548.57	Картометрический метод	2.50	-
809	-	-	607743.85	2258547.31	Картометрический метод	2.50	-
806	-	-	607745.11	2258548.56	Картометрический метод	2.50	-
810	-	-	607612.31	2258629.09	Картометрический метод	2.50	-
811	-	-	607613.55	2258630.34	Картометрический метод	2.50	-
812	-	-	607612.31	2258631.59	Картометрический метод	2.50	-
813	-	-	607611.05	2258630.34	Картометрический метод	2.50	-
810	-	-	607612.31	2258629.09	Картометрический метод	2.50	-
814	-	-	606846.74	2260340.46	Картометрический метод	2.50	-
815	-	-	606847.99	2260341.72	Картометрический метод	2.50	-
816	-	-	606846.74	2260342.96	Картометрический метод	2.50	-
817	-	-	606845.49	2260341.71	Картометрический метод	2.50	-
814	-	-	606846.74	2260340.46	Картометрический метод	2.50	-
818	-	-	607678.34	2258295.13	Картометрический метод	2.50	-
819	-	-	607679.59	2258296.39	Картометрический метод	2.50	-
820	-	-	607678.34	2258297.63	Картометрический метод	2.50	-
821	-	-	607677.09	2258296.38	Картометрический метод	2.50	-



## 2. Сведения о характерных точках границ объекта

Обозначение характерных точек границ	Существующие координаты, м		Измененные (уточненные) координаты, м		Метод определения координат характерной точки	Средняя квадратическая погрешность положения характерной точки (Mt), м	Описание обозначения точки на местности (при наличии)
	X	Y	X	Y			
1	2	3	4	5	6	7	8
818	-	-	607678.34	2258295.13	Картометрический метод	2.50	-
822	-	-	606849.20	2260393.85	Картометрический метод	2.50	-
823	-	-	606850.45	2260395.10	Картометрический метод	2.50	-
824	-	-	606849.20	2260396.35	Картометрический метод	2.50	-
825	-	-	606847.95	2260395.11	Картометрический метод	2.50	-
822	-	-	606849.20	2260393.85	Картометрический метод	2.50	-
826	-	-	607531.65	2258350.04	Картометрический метод	2.50	-
827	-	-	607532.89	2258351.28	Картометрический метод	2.50	-
828	-	-	607531.65	2258352.54	Картометрический метод	2.50	-
829	-	-	607530.39	2258351.29	Картометрический метод	2.50	-
826	-	-	607531.65	2258350.04	Картометрический метод	2.50	-
830	-	-	607644.67	2258740.54	Картометрический метод	2.50	-
831	-	-	607645.92	2258741.79	Картометрический метод	2.50	-
832	-	-	607644.67	2258743.04	Картометрический метод	2.50	-
833	-	-	607643.42	2258741.79	Картометрический метод	2.50	-
830	-	-	607644.67	2258740.54	Картометрический метод	2.50	-
834	-	-	607515.37	2258293.53	Картометрический метод	2.50	-
835	-	-	607516.60	2258294.78	Картометрический метод	2.50	-
836	-	-	607515.36	2258296.03	Картометрический метод	2.50	-
837	-	-	607514.10	2258294.78	Картометрический метод	2.50	-
834	-	-	607515.37	2258293.53	Картометрический метод	2.50	-
838	-	-	607660.99	2258796.96	Картометрический метод	2.50	-
839	-	-	607662.24	2258798.21	Картометрический метод	2.50	-
840	-	-	607660.99	2258799.46	Картометрический метод	2.50	-
841	-	-	607659.74	2258798.20	Картометрический метод	2.50	-

## 2. Сведения о характерных точках границ объекта

Обозначение характерных точек границ	Существующие координаты, м		Измененные (уточненные) координаты, м		Метод определения координат характерной точки	Средняя квадратическая погрешность положения характерной точки (Mt), м	Описание обозначения точки на местности (при наличии)
	X	Y	X	Y			
1	2	3	4	5	6	7	8
838	-	-	607660.99	2258796.96	Картометрический метод	2.50	-
842	-	-	607484.77	2258184.95	Картометрический метод	2.50	-
843	-	-	607483.52	2258186.21	Картометрический метод	2.50	-
844	-	-	607482.27	2258184.95	Картометрический метод	2.50	-
845	-	-	607483.52	2258183.71	Картометрический метод	2.50	-
842	-	-	607484.77	2258184.95	Картометрический метод	2.50	-
846	-	-	606835.38	2260301.06	Картометрический метод	2.50	-
847	-	-	606836.62	2260302.31	Картометрический метод	2.50	-
848	-	-	606835.38	2260303.56	Картометрический метод	2.50	-
849	-	-	606834.12	2260302.31	Картометрический метод	2.50	-
846	-	-	606835.38	2260301.06	Картометрический метод	2.50	-
850	-	-	607760.48	2258650.54	Картометрический метод	2.50	-
851	-	-	607761.72	2258651.78	Картометрический метод	2.50	-
852	-	-	607760.46	2258653.04	Картометрический метод	2.50	-
853	-	-	607759.22	2258651.78	Картометрический метод	2.50	-
850	-	-	607760.48	2258650.54	Картометрический метод	2.50	-
854	-	-	607664.22	2258241.75	Картометрический метод	2.50	-
855	-	-	607662.97	2258243.01	Картометрический метод	2.50	-
856	-	-	607661.72	2258241.75	Картометрический метод	2.50	-
857	-	-	607662.96	2258240.51	Картометрический метод	2.50	-
854	-	-	607664.22	2258241.75	Картометрический метод	2.50	-
858	-	-	607787.21	2258819.91	Картометрический метод	2.50	-
859	-	-	607788.46	2258821.16	Картометрический метод	2.50	-
860	-	-	607787.21	2258822.41	Картометрический метод	2.50	-
861	-	-	607785.96	2258821.16	Картометрический метод	2.50	-

## 2. Сведения о характерных точках границ объекта

Обозначение характерных точек границ	Существующие координаты, м		Измененные (уточненные) координаты, м		Метод определения координат характерной точки	Средняя квадратическая погрешность положения характерной точки (Mt), м	Описание обозначения точки на местности (при наличии)
	X	Y	X	Y			
1	2	3	4	5	6	7	8
858	-	-	607787.21	2258819.91	Картометрический метод	2.50	-
862	-	-	606864.49	2260402.99	Картометрический метод	2.50	-
863	-	-	606865.74	2260404.24	Картометрический метод	2.50	-
864	-	-	606864.49	2260405.49	Картометрический метод	2.50	-
865	-	-	606863.24	2260404.24	Картометрический метод	2.50	-
862	-	-	606864.49	2260402.99	Картометрический метод	2.50	-
866	-	-	606822.84	2260297.35	Картометрический метод	2.50	-
867	-	-	606821.59	2260298.60	Картометрический метод	2.50	-
868	-	-	606820.34	2260297.35	Картометрический метод	2.50	-
869	-	-	606821.58	2260296.10	Картометрический метод	2.50	-
866	-	-	606822.84	2260297.35	Картометрический метод	2.50	-
870	-	-	607547.69	2258405.79	Картометрический метод	2.50	-
871	-	-	607548.93	2258407.04	Картометрический метод	2.50	-
872	-	-	607547.68	2258408.29	Картометрический метод	2.50	-
873	-	-	607546.43	2258407.04	Картометрический метод	2.50	-
870	-	-	607547.69	2258405.79	Картометрический метод	2.50	-
874	-	-	607756.86	2258854.94	Картометрический метод	2.50	-
875	-	-	607758.09	2258856.19	Картометрический метод	2.50	-
876	-	-	607756.85	2258857.44	Картометрический метод	2.50	-
877	-	-	607755.59	2258856.19	Картометрический метод	2.50	-
874	-	-	607756.86	2258854.94	Картометрический метод	2.50	-
878	-	-	606924.21	2260609.60	Картометрический метод	2.50	-
879	-	-	606922.96	2260610.86	Картометрический метод	2.50	-
880	-	-	606921.71	2260609.61	Картометрический метод	2.50	-
881	-	-	606922.96	2260608.36	Картометрический метод	2.50	-

## 2. Сведения о характерных точках границ объекта

Обозначение характерных точек границ	Существующие координаты, м		Измененные (уточненные) координаты, м		Метод определения координат характерной точки	Средняя квадратическая погрешность положения характерной точки (Mt), м	Описание обозначения точки на местности (при наличии)
	X	Y	X	Y			
1	2	3	4	5	6	7	8
878	-	-	606924.21	2260609.60	Картометрический метод	2.50	-
882	-	-	607647.45	2258184.58	Картометрический метод	2.50	-
883	-	-	607646.21	2258185.84	Картометрический метод	2.50	-
884	-	-	607644.95	2258184.58	Картометрический метод	2.50	-
885	-	-	607646.20	2258183.34	Картометрический метод	2.50	-
882	-	-	607647.45	2258184.58	Картометрический метод	2.50	-
886	-	-	607694.23	2258350.47	Картометрический метод	2.50	-
887	-	-	607695.48	2258351.72	Картометрический метод	2.50	-
888	-	-	607694.24	2258352.97	Картометрический метод	2.50	-
889	-	-	607692.98	2258351.72	Картометрический метод	2.50	-
886	-	-	607694.23	2258350.47	Картометрический метод	2.50	-
890	-	-	606878.57	2260498.19	Картометрический метод	2.50	-
891	-	-	606879.82	2260499.44	Картометрический метод	2.50	-
892	-	-	606878.57	2260500.69	Картометрический метод	2.50	-
893	-	-	606877.32	2260499.45	Картометрический метод	2.50	-
890	-	-	606878.57	2260498.19	Картометрический метод	2.50	-
894	-	-	607726.92	2258461.00	Картометрический метод	2.50	-
895	-	-	607725.67	2258462.26	Картометрический метод	2.50	-
896	-	-	607724.42	2258461.00	Картометрический метод	2.50	-
897	-	-	607725.67	2258459.76	Картометрический метод	2.50	-
894	-	-	607726.92	2258461.00	Картометрический метод	2.50	-
898	-	-	607579.75	2258517.02	Картометрический метод	2.50	-
899	-	-	607581.01	2258518.28	Картометрический метод	2.50	-
900	-	-	607579.76	2258519.52	Картометрический метод	2.50	-
901	-	-	607578.51	2258518.27	Картометрический метод	2.50	-

## 2. Сведения о характерных точках границ объекта

Обозначение характерных точек границ	Существующие координаты, м		Измененные (уточненные) координаты, м		Метод определения координат характерной точки	Средняя квадратическая погрешность положения характерной точки (Mt), м	Описание обозначения точки на местности (при наличии)
	X	Y	X	Y			
1	2	3	4	5	6	7	8
898	-	-	607579.75	2258517.02	Картометрический метод	2.50	-
902	-	-	607769.12	2258706.68	Картометрический метод	2.50	-
903	-	-	607770.37	2258707.93	Картометрический метод	2.50	-
904	-	-	607769.12	2258709.18	Картометрический метод	2.50	-
905	-	-	607767.87	2258707.93	Картометрический метод	2.50	-
902	-	-	607769.12	2258706.68	Картометрический метод	2.50	-
906	-	-	607468.70	2258128.93	Картометрический метод	2.50	-
907	-	-	607467.45	2258130.17	Картометрический метод	2.50	-
908	-	-	607466.20	2258128.92	Картометрический метод	2.50	-
909	-	-	607467.44	2258127.68	Картометрический метод	2.50	-
906	-	-	607468.70	2258128.93	Картометрический метод	2.50	-
910	-	-	606892.89	2260502.35	Картометрический метод	2.50	-
911	-	-	606894.14	2260503.60	Картометрический метод	2.50	-
912	-	-	606892.89	2260504.85	Картометрический метод	2.50	-
913	-	-	606891.65	2260503.60	Картометрический метод	2.50	-
910	-	-	606892.89	2260502.35	Картометрический метод	2.50	-
914	-	-	607752.61	2258595.19	Картометрический метод	2.50	-
915	-	-	607751.37	2258596.45	Картометрический метод	2.50	-
916	-	-	607750.12	2258595.19	Картометрический метод	2.50	-
917	-	-	607751.37	2258593.95	Картометрический метод	2.50	-
914	-	-	607752.61	2258595.19	Картометрический метод	2.50	-
918	-	-	612011.79	2254974.88	Картометрический метод	2.50	-
919	-	-	612008.55	2254978.12	Картометрический метод	2.50	-
920	-	-	612005.31	2254974.88	Картометрический метод	2.50	-
921	-	-	612008.55	2254971.64	Картометрический метод	2.50	-

## 2. Сведения о характерных точках границ объекта

Обозначение характерных точек границ	Существующие координаты, м		Измененные (уточненные) координаты, м		Метод определения координат характерной точки	Средняя квадратическая погрешность положения характерной точки (Mt), м	Описание обозначения точки на местности (при наличии)
	X	Y	X	Y			
1	2	3	4	5	6	7	8
918	-	-	612011.79	2254974.88	Картометрический метод	2.50	-
922	-	-	611317.95	2254984.36	Картометрический метод	2.50	-
923	-	-	611315.59	2254986.72	Картометрический метод	2.50	-
924	-	-	611313.23	2254984.36	Картометрический метод	2.50	-
925	-	-	611315.59	2254982.00	Картометрический метод	2.50	-
922	-	-	611317.95	2254984.36	Картометрический метод	2.50	-
926	-	-	611724.12	2254976.17	Картометрический метод	2.50	-
927	-	-	611722.83	2254977.46	Картометрический метод	2.50	-
928	-	-	611721.55	2254976.17	Картометрический метод	2.50	-
929	-	-	611722.83	2254974.88	Картометрический метод	2.50	-
926	-	-	611724.12	2254976.17	Картометрический метод	2.50	-
930	-	-	611909.86	2254974.45	Картометрический метод	2.50	-
931	-	-	611908.57	2254975.73	Картометрический метод	2.50	-
932	-	-	611907.28	2254974.45	Картометрический метод	2.50	-
933	-	-	611908.57	2254973.16	Картометрический метод	2.50	-
930	-	-	611909.86	2254974.45	Картометрический метод	2.50	-
934	-	-	611781.86	2254975.31	Картометрический метод	2.50	-
935	-	-	611780.58	2254976.59	Картометрический метод	2.50	-
936	-	-	611779.29	2254975.31	Картометрический метод	2.50	-
937	-	-	611780.58	2254974.02	Картометрический метод	2.50	-
934	-	-	611781.86	2254975.31	Картометрический метод	2.50	-
938	-	-	611665.94	2254977.46	Картометрический метод	2.50	-
939	-	-	611664.65	2254978.75	Картометрический метод	2.50	-
940	-	-	611663.37	2254977.46	Картометрический метод	2.50	-
941	-	-	611664.65	2254976.18	Картометрический метод	2.50	-

## 2. Сведения о характерных точках границ объекта

Обозначение характерных точек границ	Существующие координаты, м		Измененные (уточненные) координаты, м		Метод определения координат характерной точки	Средняя квадратическая погрешность положения характерной точки (Mt), м	Описание обозначения точки на местности (при наличии)
	X	Y	X	Y			
1	2	3	4	5	6	7	8
938	-	-	611665.94	2254977.46	Картометрический метод	2.50	-
942	-	-	611606.90	2254978.76	Картометрический метод	2.50	-
943	-	-	611605.61	2254980.04	Картометрический метод	2.50	-
944	-	-	611604.33	2254978.76	Картометрический метод	2.50	-
945	-	-	611605.61	2254977.47	Картометрический метод	2.50	-
942	-	-	611606.90	2254978.76	Картометрический метод	2.50	-
946	-	-	611549.15	2254980.05	Картометрический метод	2.50	-
947	-	-	611547.87	2254981.33	Картометрический метод	2.50	-
948	-	-	611546.58	2254980.05	Картометрический метод	2.50	-
949	-	-	611547.87	2254978.76	Картометрический метод	2.50	-
946	-	-	611549.15	2254980.05	Картометрический метод	2.50	-
950	-	-	611492.70	2254980.91	Картометрический метод	2.50	-
951	-	-	611491.41	2254982.20	Картометрический метод	2.50	-
952	-	-	611490.13	2254980.91	Картометрический метод	2.50	-
953	-	-	611491.41	2254979.63	Картометрический метод	2.50	-
950	-	-	611492.70	2254980.91	Картометрический метод	2.50	-
954	-	-	611433.66	2254982.20	Картометрический метод	2.50	-
955	-	-	611432.37	2254983.49	Картометрический метод	2.50	-
956	-	-	611431.09	2254982.20	Картометрический метод	2.50	-
957	-	-	611432.37	2254980.92	Картометрический метод	2.50	-
954	-	-	611433.66	2254982.20	Картометрический метод	2.50	-
958	-	-	611375.05	2254984.36	Картометрический метод	2.50	-
959	-	-	611373.77	2254985.64	Картометрический метод	2.50	-
960	-	-	611372.48	2254984.36	Картометрический метод	2.50	-
961	-	-	611373.77	2254983.07	Картометрический метод	2.50	-





Граница города Миллерово Миллеровского городского поселения Миллеровского района Ростовской области

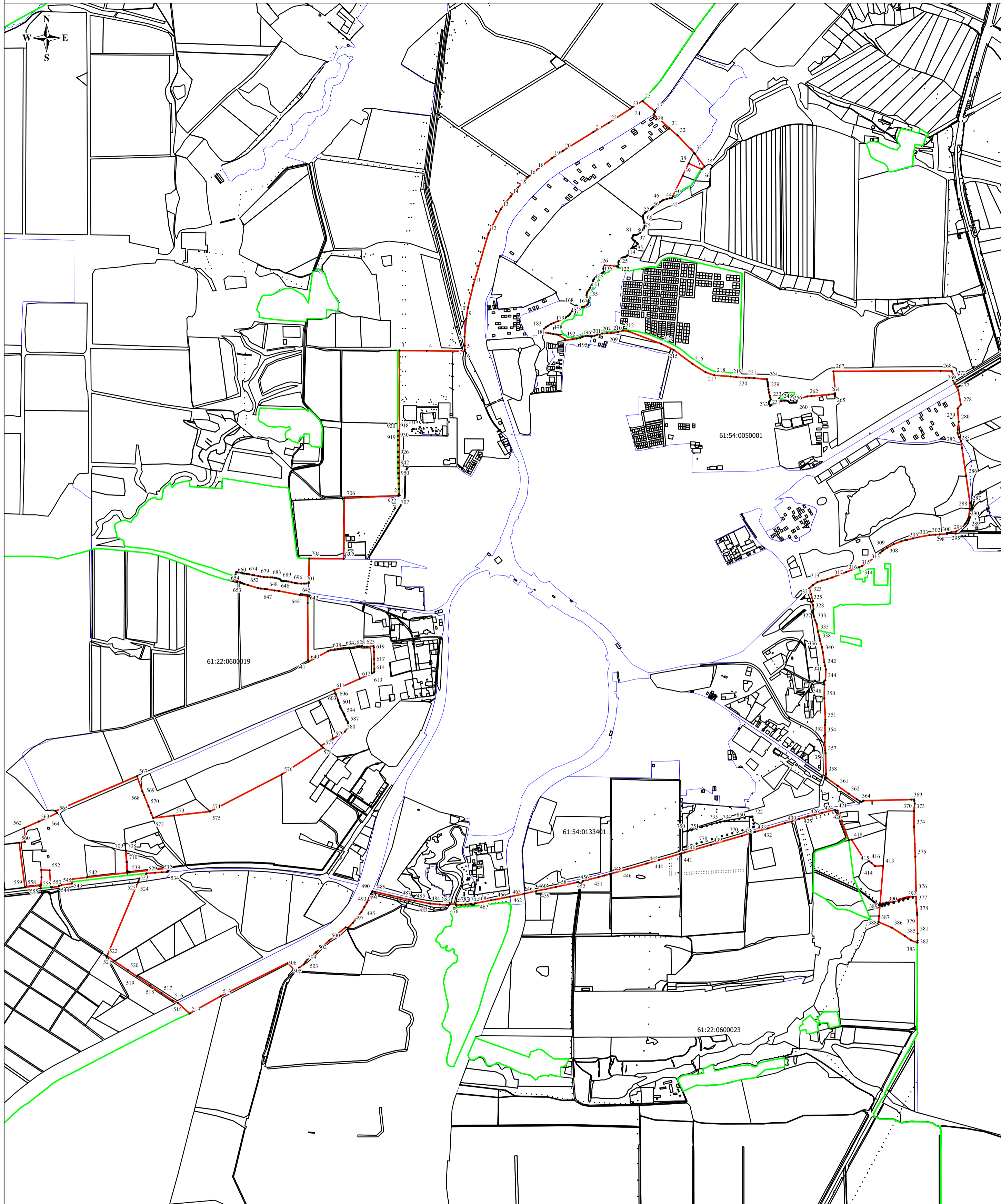

Масштаб 1:28500

Используемые условные знаки и обозначения

- 2 - характерная точка границы объекта, номер
  - ▬ - граница объекта
  - ▬ - граница кадастрового квартала
  - ▬ - граница установленных административно-территориальных образований
  - - существующая часть границы земельного участка, имеющиеся в ЕГРН сведения о которой достаточны для определения её местоположения на местности
- 61:54:0050001 - номер кадастрового квартала

Подпись *Пашинская С.А.*  
 Дата 16.06.2023  
 Место для оттиска печати (при наличии) лица, составившего описание местоположения границ объекта

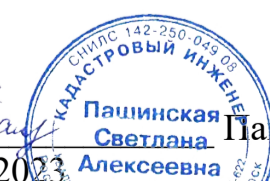

**ТЕКСТОВОЕ ОПИСАНИЕ**  
**местоположения границ населенных пунктов, территориальных зон**

Прохождение границы		Описание прохождения границы
от точки	до точки	
1	2	3
1	2	-
2	3	-
3	4	-
4	5	-
5	6	-
6	7	-
7	8	-
8	9	-
9	10	-
10	11	-
11	12	-
12	13	-
13	14	-
14	15	-
15	16	-
16	17	-
17	18	-
18	19	-
19	20	-
20	21	-
21	22	-
22	23	-
23	24	-
24	25	-
25	26	-
26	27	-
27	28	-
28	29	-
29	30	-
30	31	-
31	32	-
32	33	-
33	34	-
34	35	-
35	36	-
36	37	-
37	38	-